



Qualification Statement

A1 LIGHTING

(주)에이원라이팅 지명원



지명원

_____ 귀 중

귀사의 무궁한 발전을 기원합니다.

금번 귀사에서 시행하는 _____ 에 참여 하고자

관계 서류를 첨부하여 제출하오니

검토하신 후 지명하여 주시기 바랍니다.

_____ 년 _____ 월 _____ 일

경기도 부천시 원미구 부천로 198번길 18 춘의테크노파크 2차 202동 607호

주식회사 에이원라이팅

대표이사 **정 순 일** (인)



주식회사 에이원라이팅

A1 LIGHTING CO., LTD.



회 사 명	주식회사 에이원라이팅
대표이사	정 순 일
본사 및 공장	경기도 부천시 원미구 부천로 198번길 18 춘의테크노파크 2차 202동 607호 TEL : 032-623-8338 FAX : 032-623-8339
서울 사무소	서울특별시 서초구 명달로 93 메트로빌딩 706호
설 립 일	2006년 02월 07일
사업분야	건축조명 설계 및 디자인 경관조명 설계 및 시공 조명기구 생산 및 납품 전기공사업
홈페이지	www.jplgt.com

2006
~2009

- 2006.02 주식회사 지평실업 설립
- 2009.02 주식회사 지평라이팅 상호 변경
- 2009.08 KS Q ISO 9001: 2015 / ISO 9001: 2015 인증
- 2009.09 KS 7603 형광등기구 인증
- 2009.03 기업부설연구소 설립

2012
~2014

- 2012.03 산업디자인 전문회사 등록
- 2012.08 서울사무소 개소
- 2014.10 KS C 7653 매입형 및 고정형 LED 등기구 인증

2015~

- 2015.07 주식회사 에이원라이팅 상호 변경
- 2016.03 KS C 7657 LED 센서능기구 인증
- 2017.04 벤처기업 재인증
- 2017.12 전기공사업 등록

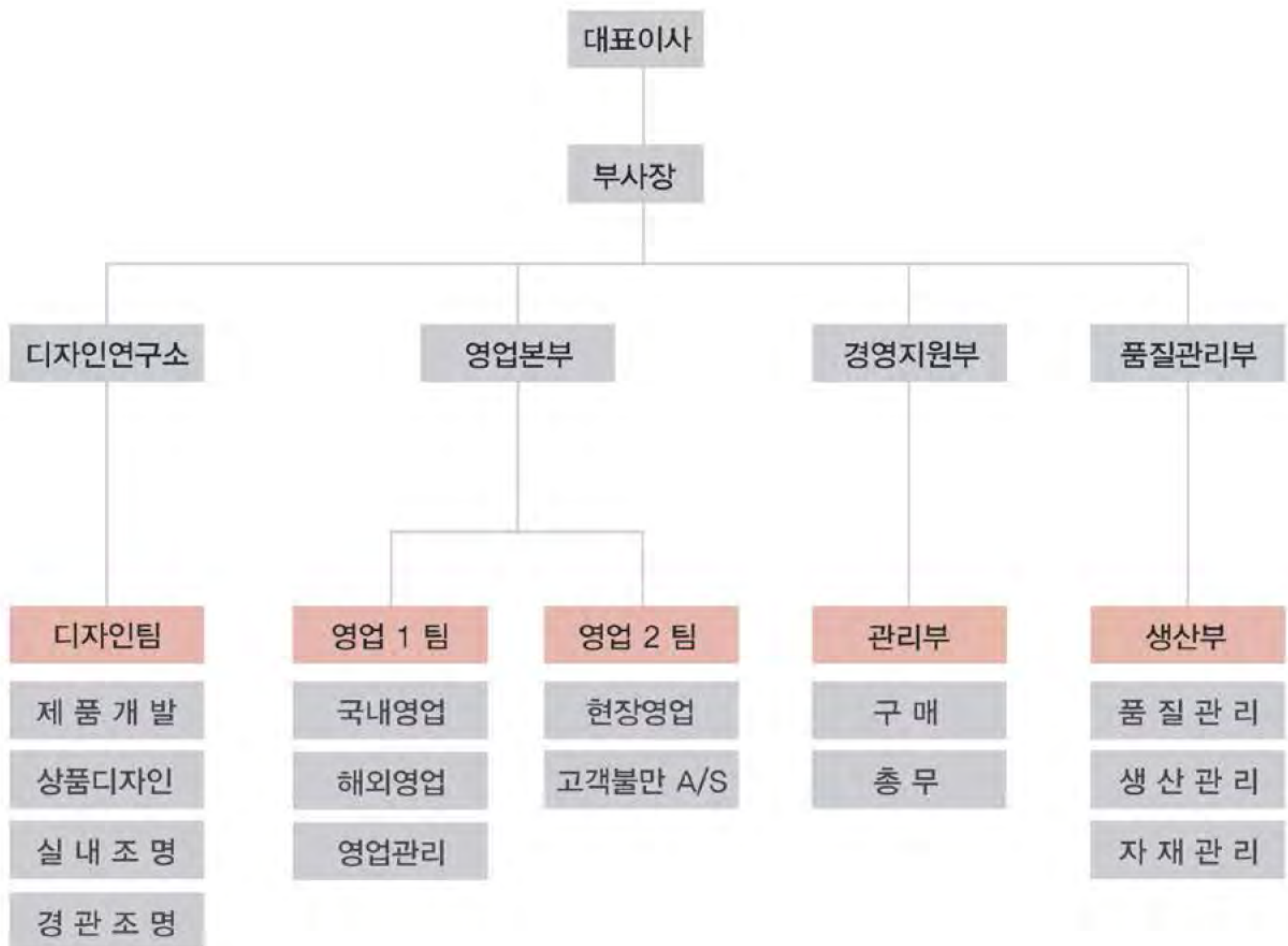

주건설사

대림산업	대방건설	대우건설	동양건설	쌍용건설
서희건설	SG신성건설	신세계건설	양우건설	요진건설산업
유진그룹	코오롱글로벌	한라	한신공영	한진중공업
한화건설	현대건설	현대아산	현대엔지니어링	현대산업개발
CJ건설	SK건설			

건축사무소

간삼 파트너스 종합건축사 사무소
공간 종합 건축사 사무소
무영 종합 건축사 사무소
정림 종합건축사 사무소
희림 종합 건축사 사무소

전기설계사무소

나라기술단	대일E&C	동산엔지니어링	석우엔지니어링	한양전설
-------	-------	---------	---------	------

현대건설

실내 | INTERIOR

인천 논현 힐스테이트
 파주 힐스테이트 1차
 파주 힐스테이트 2차
 여수엑스포 힐스테이트
 반포 미주 힐스테이트
 김포한강 신도시 힐스테이트
 광고 힐스테이트
 강서 힐스테이트
 창원 감계1차 힐스테이트
 황금산 힐스테이트
 부산 대연 혁신지구 힐스테이트
 시공테크 판교사옥
 다우기술사옥
 현대카드 한남동 사옥
 현대카드 부산 사옥
 하이닉스 이천공장 폐수처리장
 하이닉스 이천공장 M7
 육군 종합 행정학교
 용산 국방부 신축공사
 하이닉스 청주공장 M10C-PH2
 용산종합행정타운
 신울진 원자력 1,2호기
 신고리 원자력 조명기구
 광주 음식물 자원화 시설
 울산과학기술대학교(UNIST)
 대구경북과학기술원(DGIST)
 독산동 지식산업센터
 현대삼호 증공업 본관
 고양 원흥 보금자리주택
 한림대 동탄 병원
 제주 신화월드 테마파크
 소사원시선 1, 2공구

경관 | EXTERIOR

창원FC경기장
 진주종합경기장
 인천유나이티드축구전용경기장
 청심 실내체육관
 하이닉스 청주체육관 복지센터
 회기 힐스테이트
 세종시 첫마을 힐스테이트
 광고 신도시 자연 & 힐스테이트
 부산 대연 힐스테이트 푸르지오
 NHN 분당 사옥
 다우기술사옥
 시공테크 판교 사옥
 현대카드 한남동 사옥
 경인 아라뱃길 경인운하 1공구
 창원-부산간 도로 서장유 교차로
 성남-장호원 도로 건설공사 2공구
 영종도 수질 복원센터
 인천 청라지구 경제 자유구역 4공구
 신울진 원자력 1,2호 주설비
 H 비즈니스 파크 (구. 문정 7구역 지식산업센터)
 한림대 동탄병원
 광주 과학기술원 (GIST)
 여수 엑스포 한국관 & 주제관 & 해양산업 기술관
 KTX 함안역사
 노량진 수산물 도매시장
 인천도시철도 2호선 211공구
 쿠웨이트 커즈웨이 교량
 동해남부선 부산-울산간 복선 전철
 제주 신화월드 R지구 신화빌라스 & 기숙사동
 제주 신화월드 A지구 워터파크
 제주 신화 리조트
 신월 빗물처리 배수시설

현대산업개발

실내 | INTERIOR

수원 권선 | PARK 4차
포천 | PARK
일산 | PARK
남가좌동 | PARK
망원 | PARK
평택 | PARK
수원망포 | PARK
청주가경 | PARK
신촌숲 | PARK
마포 한강 | PARK
동해 | PARK
영통 | PARK CASTLE
천안 봉서산 | PARK
서울지하철 9호선(삼성중앙역, 봉은사역)
위례신도시 C1-3BL
아주 서교 호텔

경관 | EXTERIOR

평택 비전 | PARK
백련산 | PARK
위례신도시 C1-2BL

현대엔지니어링

실내 | INTERIOR

힐스테이트 진건
힐스테이트 서천
당진 현대제철 중장비 정비고
현대 다이모스 기아차 출하장
당진 특수강
안양모비스모듈 공장
부산 힐스테이트 명륜

요진건설산업

실내 | INTERIOR

일산 Y-CITY 아파트
일산 Y-CITY 오피스텔
송산지구 Y-CITY
아산 배방 Y-CITY
등촌동 요진 와이하우스
원주 진양제약 GMP 제조소
인천 검단표면센터
이태원 캐피탈 호텔 리모델링

SG신성건설

실내 | INTERIOR

양평동 미소지움
안동 노하 미소지움
경북 구미 미소지움
경북 영천2차 미소지움
원주 서곡 미소지움
오산 원동 미소지움
아산 타운하우스 미소지움
제주 서귀포 강정동 미소지움
경주 외동 미소지움
울산 방어동 미소지움
태안 남문 미소지움
가산동 미소지움 오피스텔
을지로 제이매크로타워
경주 도시생활주택
논현동 넵스호텔
원남동 오라카이 호텔

경관 | EXTERIOR

경북 영천1차 미소지움
아산 온천동 미소지움
아산 배방 오피스텔

대우건설

실내 | INTERIOR

아현역 푸르지오
초지역 메이저타운 푸르지오
일산 에듀포레 푸르지오
하남 테크노벨리 지식산업센터
삼성 테크노벨리
판교 차바이오 콤플렉스
대신증권 본사 사옥
경희대 SPACE21
소사원시선 3, 4공구

경관 | EXTERIOR

아현역 푸르지오
울산 블루마시티 푸르지오
풍무 푸르지오
현곡 푸르지오

코오롱글로벌

실내 | INTERIOR

양산 하늘채
신평 하늘채
부여 규암 하늘채
김천 부곡 하늘채
광주 진월 하늘채
광주 학동 하늘채
천안 청당 하늘채
천안 쌍용동 하늘채
광주 월산동 하늘채
경산 코오롱 하늘채
청담 린든그로브
수원 농수산물 현대화 부지
마곡미래기술원
군포 M테크노벨리
역삼동 공동주택

경관 | EXTERIOR

송도 BT센터
부산 아시아드

한신공영

실내 | INTERIOR

청주 북문로 휴플러스
해운대 우동 휴플러스
부산 명지 휴플러스
강릉 홍제동 휴플러스
구미 상모 휴플러스
원주 단구동 휴플러스
부천 옥길 휴플러스
김포 한강신도시 한신히더테라스
세종시 한신 오피스텔상가
오창 센트럴파크
부산국제 금융센터

CJ건설

실내 | INTERIOR

CJ 프레시웨이 이천물류 센터
인천공항 특송센터
이천 마장 물류센터
데상트 글로벌 R&D 센터
미래에셋 판교사옥

한라

실내 | INTERIOR

대구 세천 한라비발디
울산 송정 한라비발디
시흥배곧 한라 비발디 캠퍼스 1, 2단지
한라 수청 한라비발디
청계산 오라카이 호텔
이화여고 기숙사
고려대 구로병원

서희건설

실내 | INTERIOR

인성당왕 서희 스타힐스
양지리 서희 스타힐스 1,2차
경희대 복지관
대선제분 아산공장

현대아산

실내 | INTERIOR

독일문화원

남광토건

실내 | INTERIOR

인천 만수동 하우스토리
파주 원더풀파크 하우스토리

SK건설

실내 | INTERIOR

강변 SK 뷰
백련산 SK 뷰
수영 SK 뷰
휘경 SK 뷰
동탄 SK 뷰
신동탄 SK 뷰

삼성물산

실내 | INTERIOR

서울지하철3호선 연장 302,303공구
인천 동화 M파크

대림산업

실내 | INTERIOR

제주 신화월드 A지구 메리어트 호텔 & 랜딩리조트

신동아건설

실내 | INTERIOR

파주 야당동 파밀리에

신영건설

실내 | INTERIOR

수유 지웰 에스테이트

한동건설

실내 | INTERIOR

중일중학교

한화건설

실내 | INTERIOR

신진주 역세권 꿈에그린

대창건설

실내 | INTERIOR

한국토지신탁 익산 디펠리체

금하개발

실내 | INTERIOR

아주 서교 오피스텔

내공사

실내 | INTERIOR

고양 행신 행복주택
공주 월송 A-3BL 아파트

서부티엔디

실내 | INTERIOR

용산호텔

차병원그룹

경관 | EXTERIOR

판교 종합연구원

부산항만공사

경관 | EXTERIOR

부산 북항 여객터미널 경관조명

코레일

경관 | EXTERIOR

KTX 부산역사

한국전력공사

실내 | INTERIOR

한전 나주 자산관리처 신사옥
정왕 S/S
삼척 그린파워 제어동

한국중부발전

실내 | INTERIOR

단신 부임자 사택

대진대학교

실내 | INTERIOR

남자생활관

칠곡군청

경관 | EXTERIOR

낙동강 호국평화공원

미동전자통신

실내 | INTERIOR

사옥 리모델링

한전KDN

실내 | INTERIOR

한국 석유공사 신사옥 수영장

한국남부발전

실내 | INTERIOR

삼척그린파워 사택

유진그룹

실내 | INTERIOR

평택 초저온 창고

서울특별시 강남교육지원청

실내 | INTERIOR

서울 내곡유치원

서브원

실내 | INTERIOR

LG 트윈타워

사 용 인 감 계

사 용 인 감		법 인 인 감	
------------------	--	------------------	--

귀사와의 계약 및 영수에 수반되는 모든 행위에 사용하기 위하여 사용 인감계를 제출하오며, 본 인감을 고의 또는 과실로 위법 부당하게 사용함으로써 발생하는 민형사상의 책임을 전적으로 당사에 있음을 서약합니다.

년 월 일

경기도 부천시 원미구 부천로 198번길 18 춘의테크노파크 2차 202동 607호
주식회사 에이원라이팅
대표이사 **정 순 일** (인)

_____ 貴中

인증서 & 등록증 사본

• 인증서 Copies of Certificates

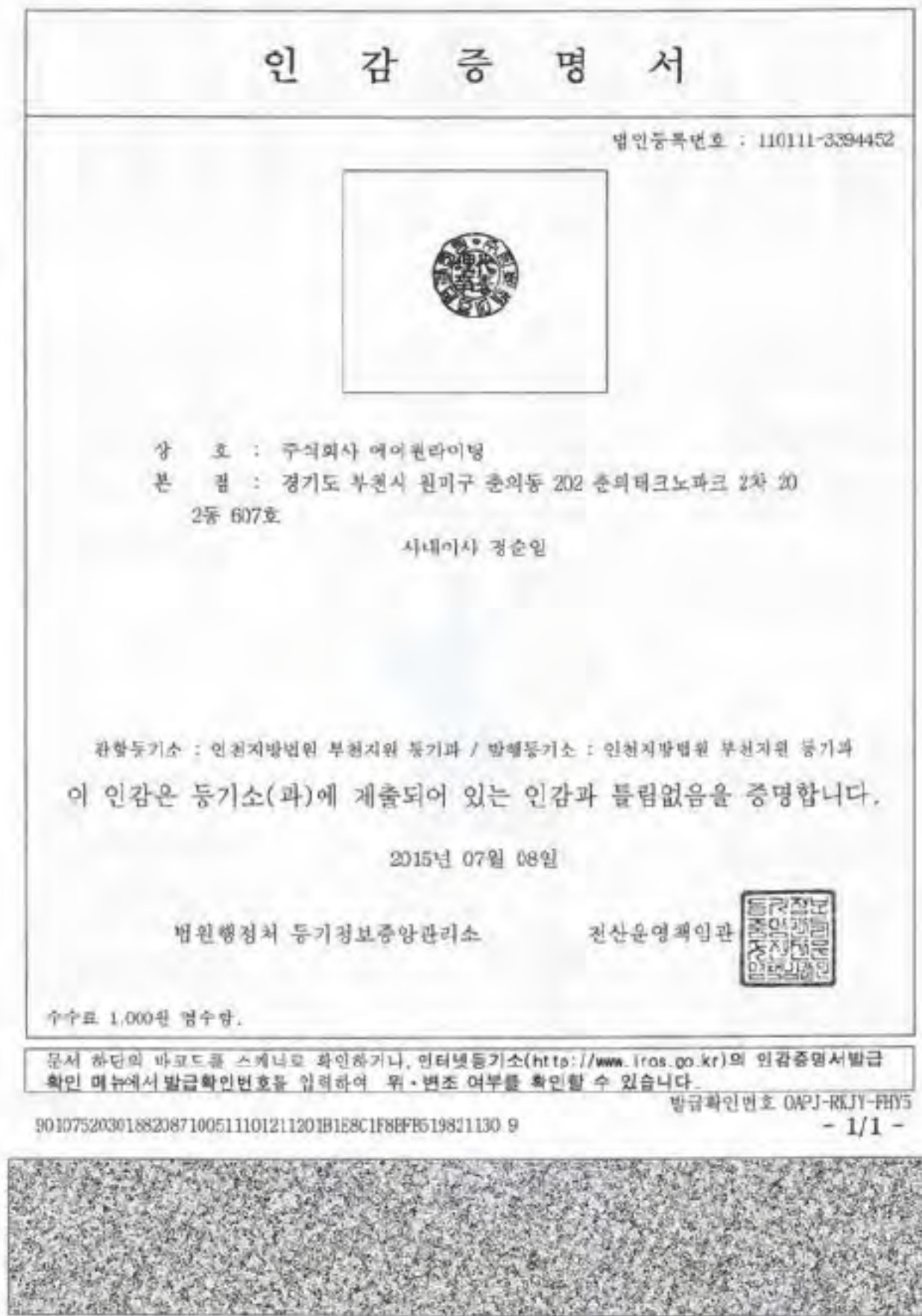

01. 인감 증명서 사본

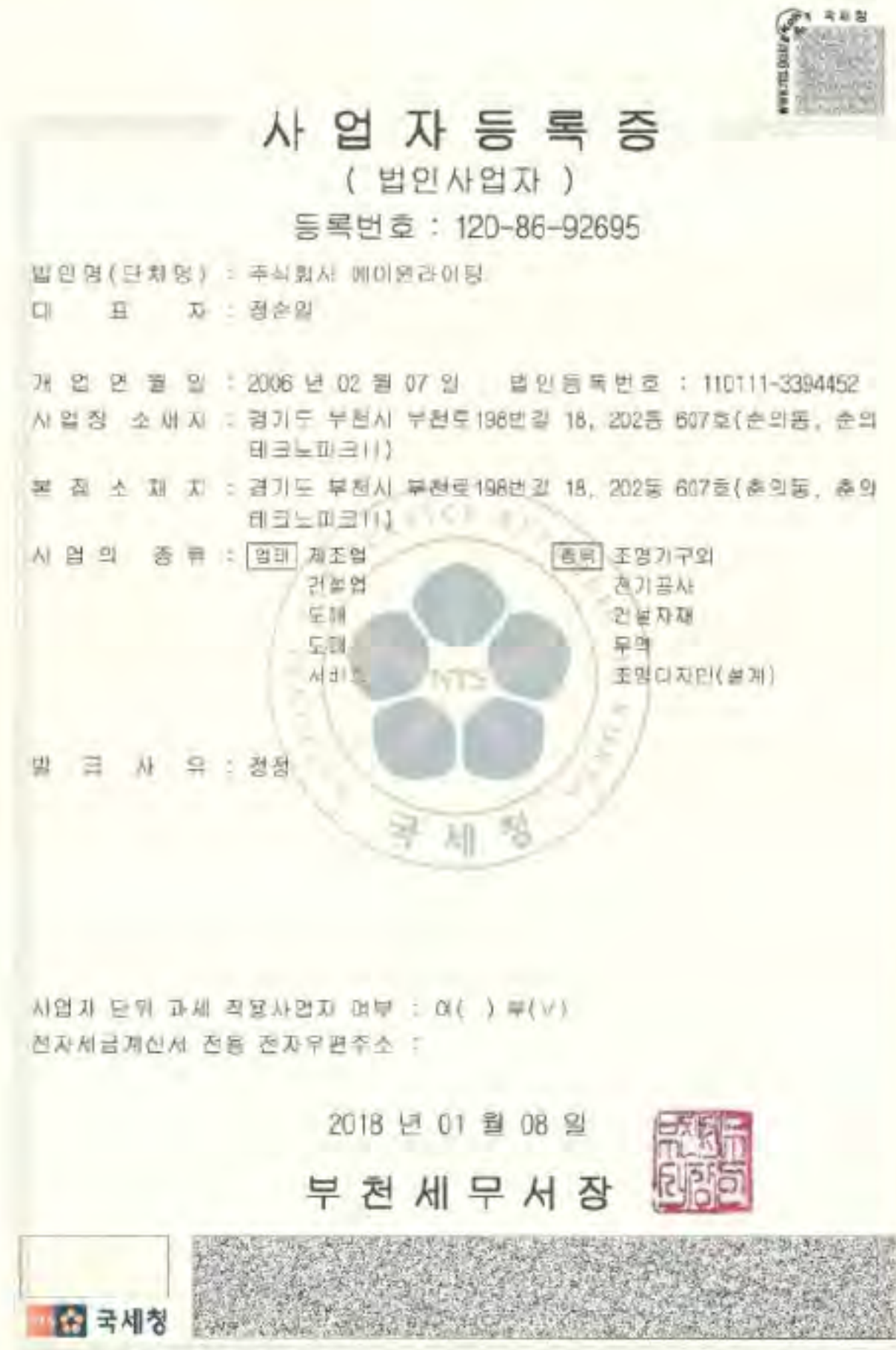

02. 사업자 등록증 사본

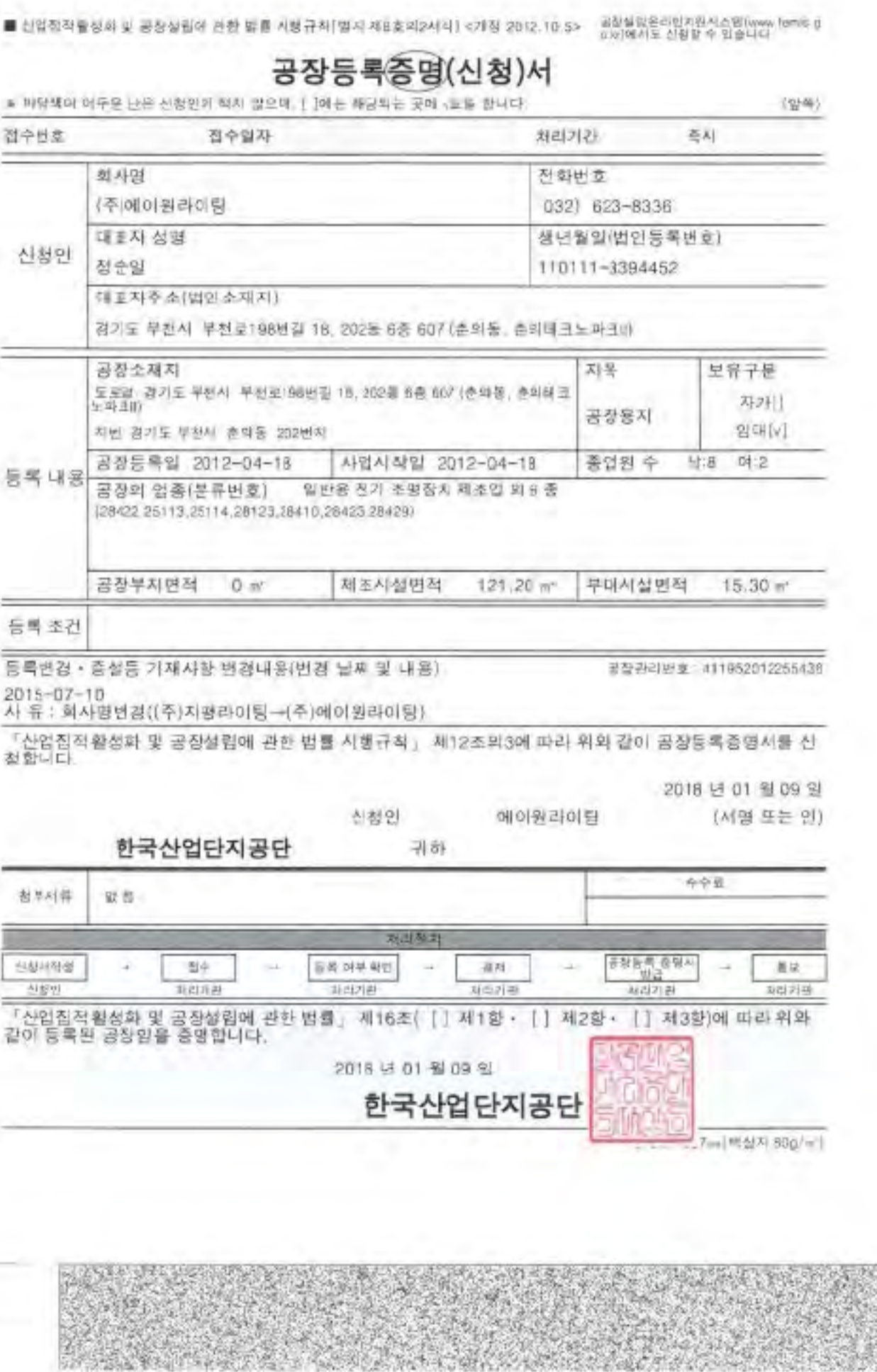

03. 공장 등록증 사본



04. ISO 품질경영체제 인증서 사본

• 인증서 Copies of Certificates



05. KS 제품 인증서 (KS C 7603 형광등기구) 사본



06. KS 제품 인증서 (KS C 7653 매입형 및 고정형 LED 등기구) 사본

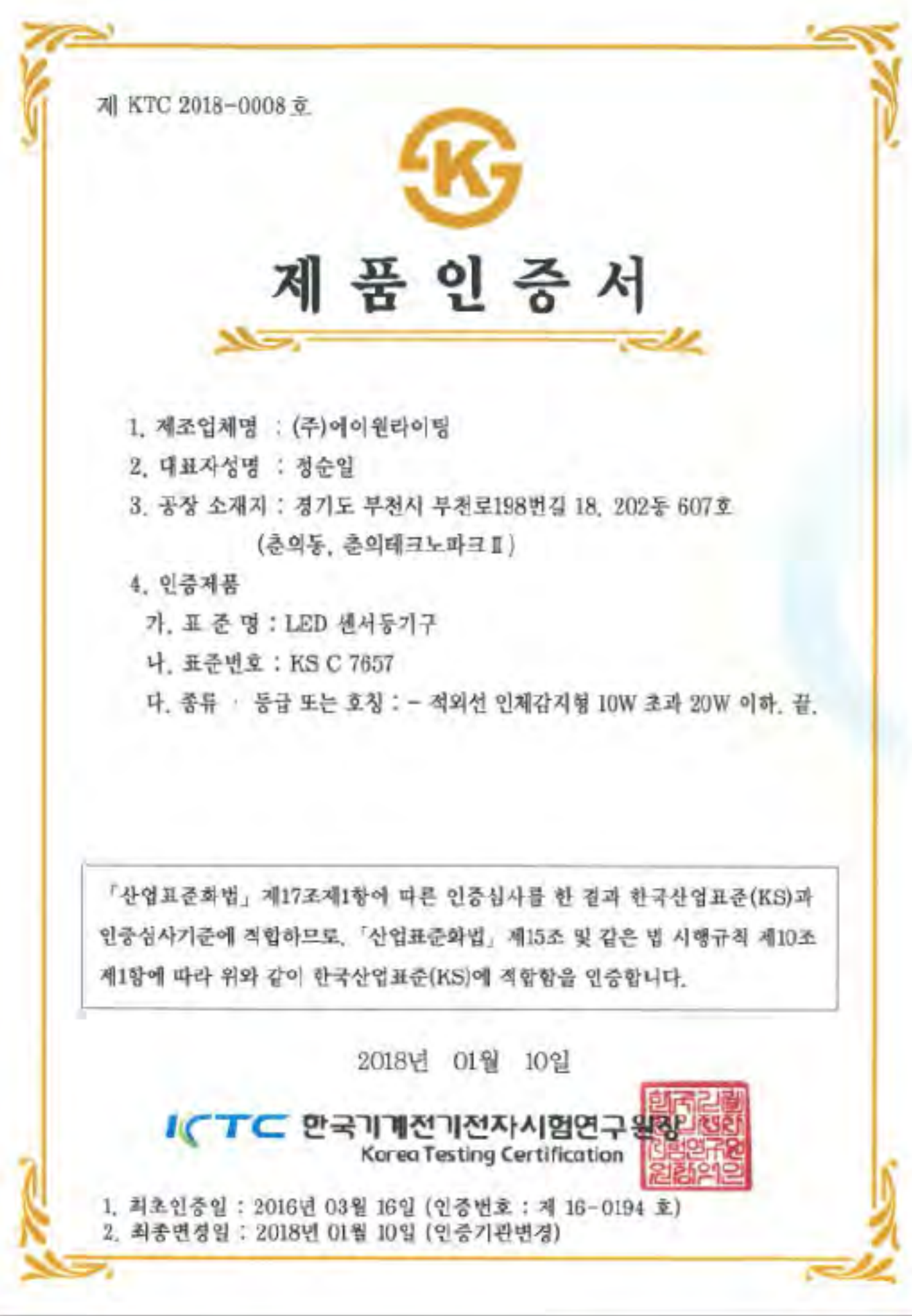

07. KS 제품 인증서 (KS C 7657 LED 센서등기구) 사본



08. 경쟁입찰참가자격등록증 사본

• 인증서 Copies of Certificates



09. 벤처기업확인서 사본



10. 기업부설연구소 인정서 사본

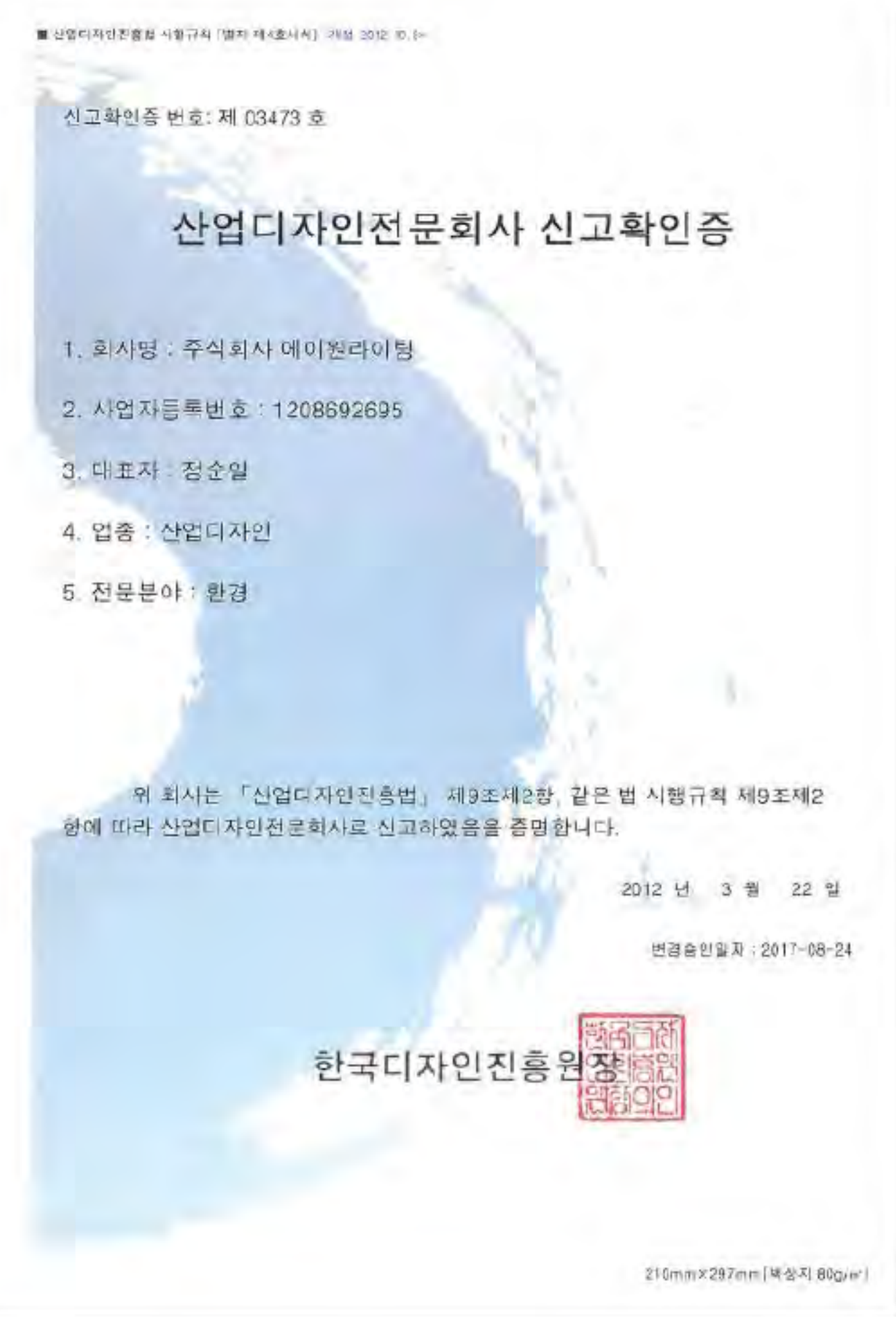

11. 산업디자인전문회사 신고확인증 사본

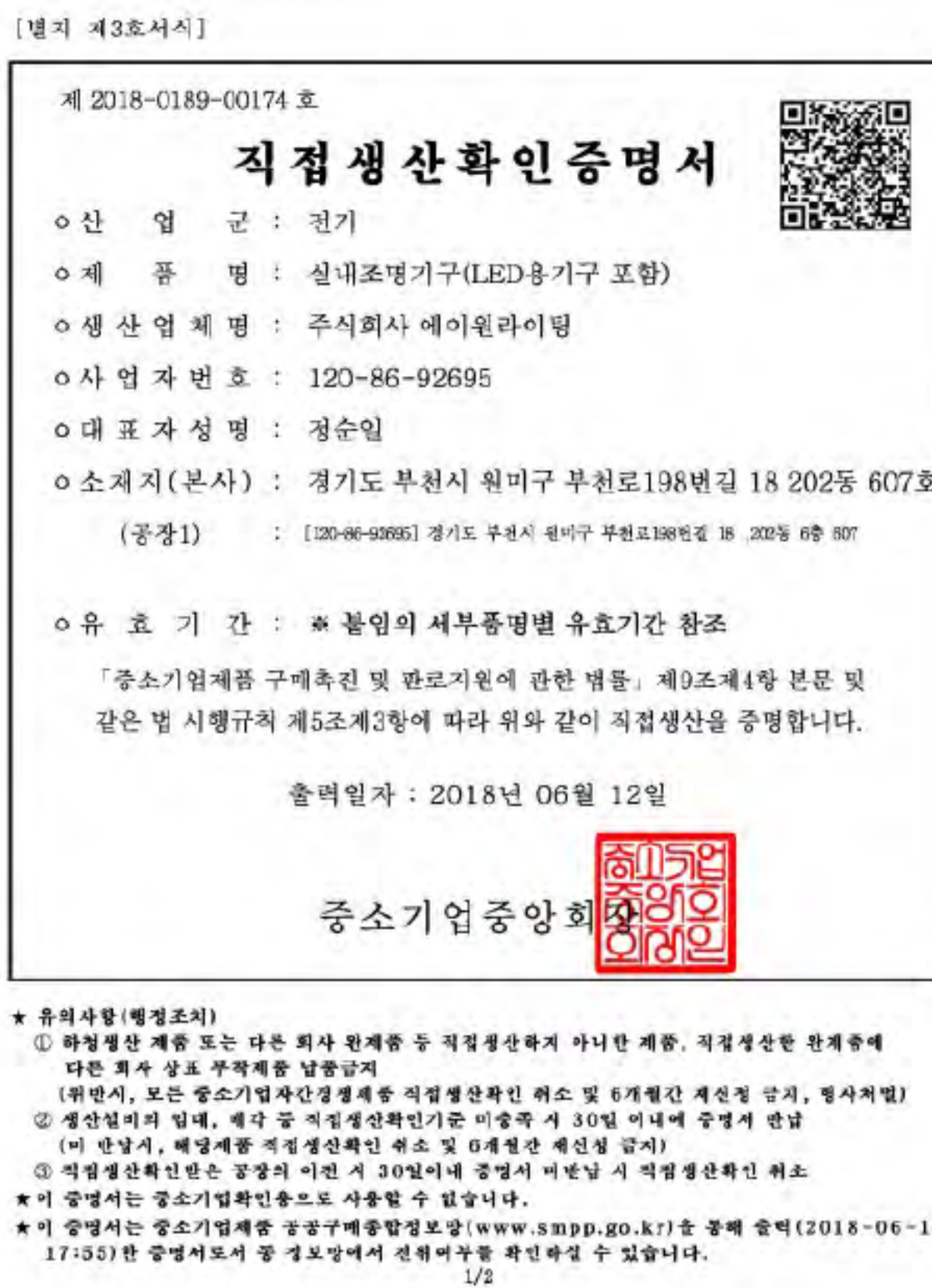

12. (실내) 직접생산확인증명서 사본

• 인증서 Copies of Certificates

[별지 제3호서식]

제 2018-0192-00316 호

직접생산확인증명서

○ 산 업 군 : 전기
 ○ 제 품 명 : 경관조명기구
 ○ 생 산 업 체 명 : 주식회사 에이원라이팅
 ○ 사 업 자 번 호 : 120-86-92695
 ○ 대 표 자 성 명 : 정순일
 ○ 소 재 지 (본사) : 경기도 부천시 원미구 부천로198번길 18 202동 607호
 (공장1) : [120-86-92695] 경기도 부천시 원미구 부천로198번길 18, 202동 6층 607

○ 유효 기 간 : ※ 붙임의 세부품명별 유효기간 참조
 「중소기업제품 구매촉진 및 판로지원에 관한 법률」 제9조제4항 본문 및 같은 법 시행규칙 제5조제3항에 따라 위와 같이 직접생산을 증명합니다.

출력일자 : 2018년 06월 12일

중소기업중앙회 

★ 유의사항(행정조치)
 ① 라칭생산 제품 또는 다른 회사 완제품 등 직접생산하지 아니한 제품, 직접생산한 완제품에 다른 회사 상표 부착제품 납품금지
 (위반시, 모든 중소기업자간경제제품 직접생산확인 취소 및 6개월간 제정청 금지, 형사처벌)
 ② 생산설비의 임대, 제작 등 직접생산확인기준 미준속 시 30일 이내에 증명서 반납 (미 반납시, 해당제품 직접생산확인 취소 및 6개월간 제정청 금지)
 ③ 직접생산확인받은 공장의 이전 시 30일 이내 증명서 미반납 시 직접생산확인 취소
 ★ 이 증명서는 중소기업제품 구매촉진 및 판로지원에 관한 법률 제9조제4항 본문 및 같은 법 시행규칙 제5조제3항에 따라 위와 같이 직접생산을 증명합니다.
 ★ 이 증명서는 중소기업제품 구매촉진 및 판로지원에 관한 법률 제9조제4항 본문 및 같은 법 시행규칙 제5조제3항에 따라 위와 같이 직접생산을 증명합니다.
 ★ 이 증명서는 중소기업제품 구매촉진 및 판로지원에 관한 법률 제9조제4항 본문 및 같은 법 시행규칙 제5조제3항에 따라 위와 같이 직접생산을 증명합니다.
 1/2

13. (경관) 직접생산 확인증명서 사본

[별지 제3호서식]

제 2017-0191-00026 호

직접생산확인증명서

○ 산 업 군 : 전기
 ○ 제 품 명 : 가로등기구(LED용 및 제어장치 포함)
 ○ 생 산 업 체 명 : 주식회사 에이원라이팅
 ○ 사 업 자 번 호 : 120-86-92695
 ○ 대 표 자 성 명 : 정순일
 ○ 소 재 지 (본사) : 경기도 부천시 원미구 부천로198번길 18 202동 607호
 (공장1) : [120-86-92695] 경기도 부천시 원미구 부천로198번길 18, 202동 6층 607

○ 유효 기 간 : ※ 붙임의 세부품명별 유효기간 참조
 「중소기업제품 구매촉진 및 판로지원에 관한 법률」 제9조제4항 본문 및 같은 법 시행규칙 제5조제3항에 따라 위와 같이 직접생산을 증명합니다.

출력일자 : 2017년 01월 25일

중소기업중앙회 

★ 유의사항(행정조치)
 ① 라칭생산 제품 또는 다른 회사 완제품 등 직접생산하지 아니한 제품, 직접생산한 완제품에 다른 회사 상표 부착제품 납품금지
 (위반시, 모든 중소기업자간경제제품 직접생산확인 취소 및 6개월간 제정청 금지, 형사처벌)
 ② 생산설비의 임대, 제작 등 직접생산확인기준 미준속 시 30일 이내에 증명서 반납 (미 반납시, 해당제품 직접생산확인 취소 및 6개월간 제정청 금지)
 ③ 직접생산확인받은 공장의 이전 시 30일 이내 증명서 미반납 시 직접생산확인 취소
 ★ 이 증명서는 중소기업제품 구매촉진 및 판로지원에 관한 법률 제9조제4항 본문 및 같은 법 시행규칙 제5조제3항에 따라 위와 같이 직접생산을 증명합니다.
 ★ 이 증명서는 중소기업제품 구매촉진 및 판로지원에 관한 법률 제9조제4항 본문 및 같은 법 시행규칙 제5조제3항에 따라 위와 같이 직접생산을 증명합니다.
 1/2

14. (가로등) 직접생산 확인증명서 사본

제 경기-05191 호

전기공사업 등록증

상 호 주식회사 에이원라이팅
 대 표 자 정순일
 법인등록번호(생년월일) 11011-334132
 영 업 소 재 지 경기도 부천시 원미구 부천로198번길 18 202동 607호

등록년월일 2017년 12월 26일

「전기공사업법」 제4조제1항에 따라 위와 같이 등록하였음을 증명합니다.

2017년 12월 26일
 경기도지 

210mm x 297mm(보존용) (종) 120g/m²

15. 전기공사업 등록증 사본

발급번호 2018(11)000000-001-0001(00021)

회원증

(Certificate of Membership)

회원번호 : 14135439
 Registration No. 14135439
 회사명 : (주)에이원라이팅
 Company Name : AI LIGHTING Co., Ltd.
 대표자 : 정순일
 Representative : CHUNG SUN IL
 주소 : 경기도 부천시 부천로198번길 18, 202동 607호(춘의동, 춘의테크노파크II)
 Address : #607, 202 Dong, 18, Bucheon-ro, Bucheon-gu, Gyeonggi-do, Korea
 Bldg. of tower

귀사는 본 협회 정관 제6조에 의한 회원임을 증명합니다.

It is hereby certified that the company mentioned above is a member of the Korea International Trade Association (KITA) in accordance with Section 6 of the KITA Articles of Incorporation.

2018년 11월 14일
 November 14, 2018

대한무역협회 회장
 Chairman & CEO
 Korea International Trade Association



* 이 증명서는 한국무역협회에서 발행한 무역회원증(www.kita.or.kr)을 통하여 소지 여부를 확인하여 출증 가능합니다.

16. 무역 협회증 사본

• 인증서 Copies of Certificates

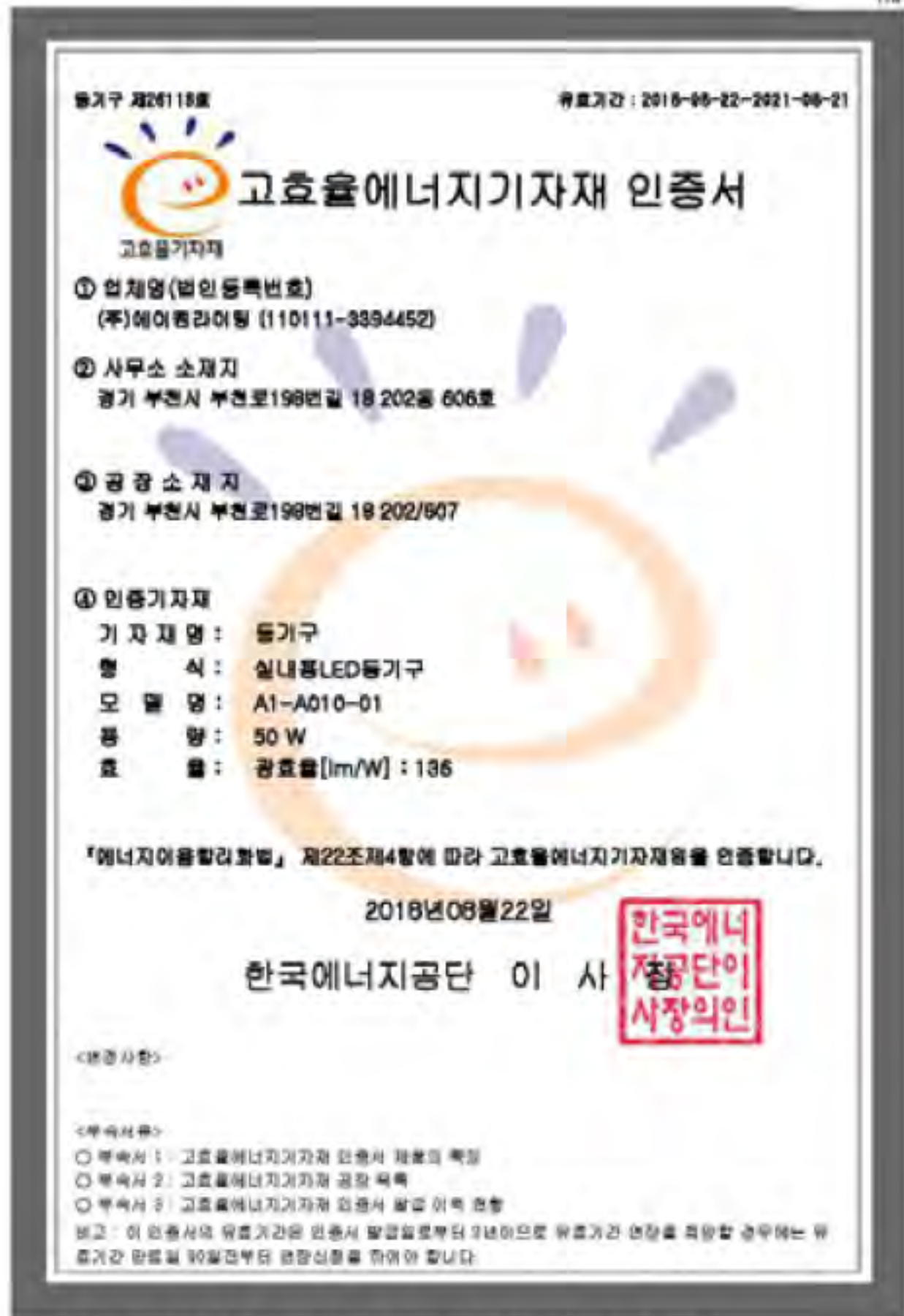

17. 고효율에너지기자재 인증서 사본 (LED 고정형)

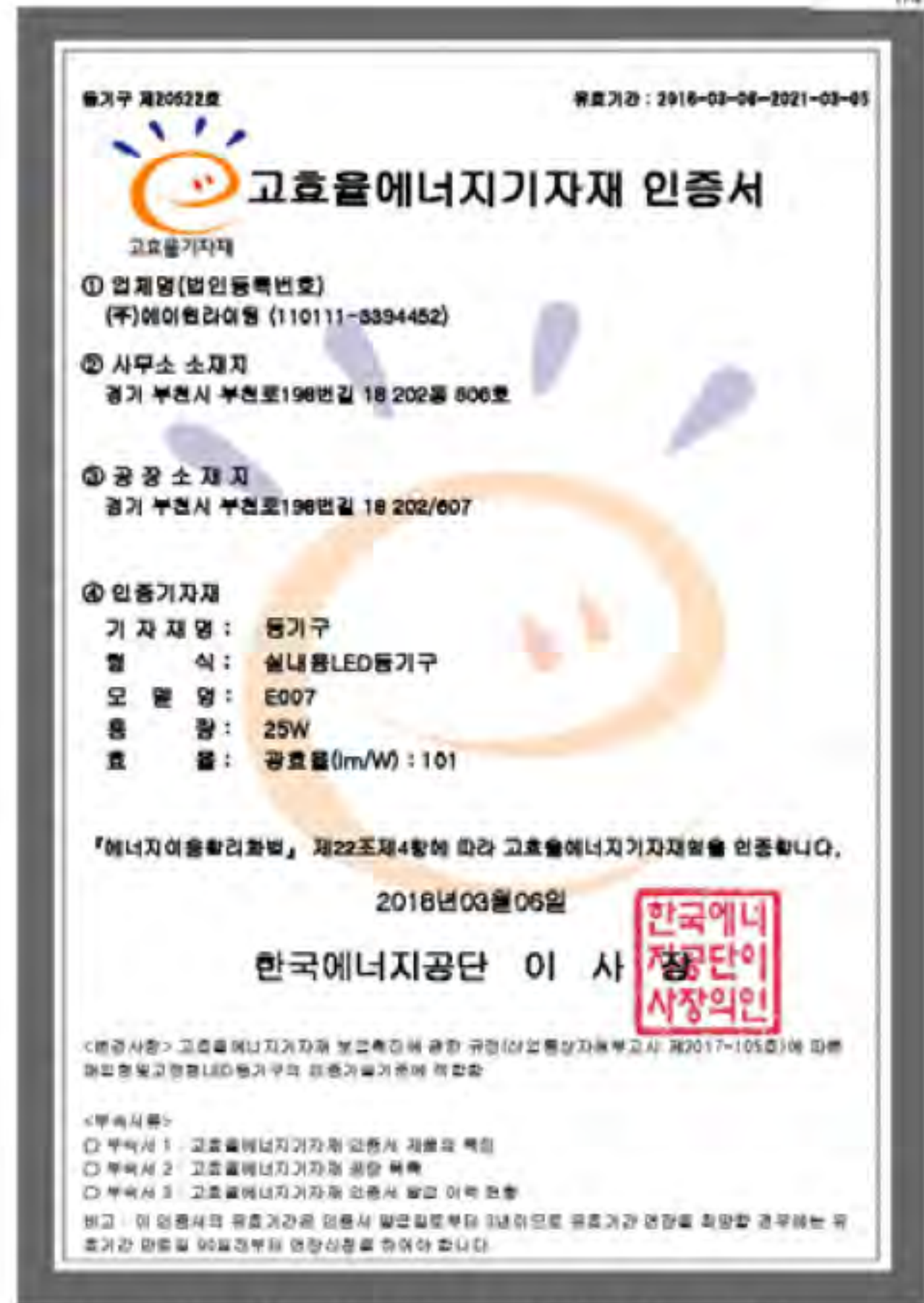

18. 고효율에너지기자재 인증서 사본 (LED 매입형)

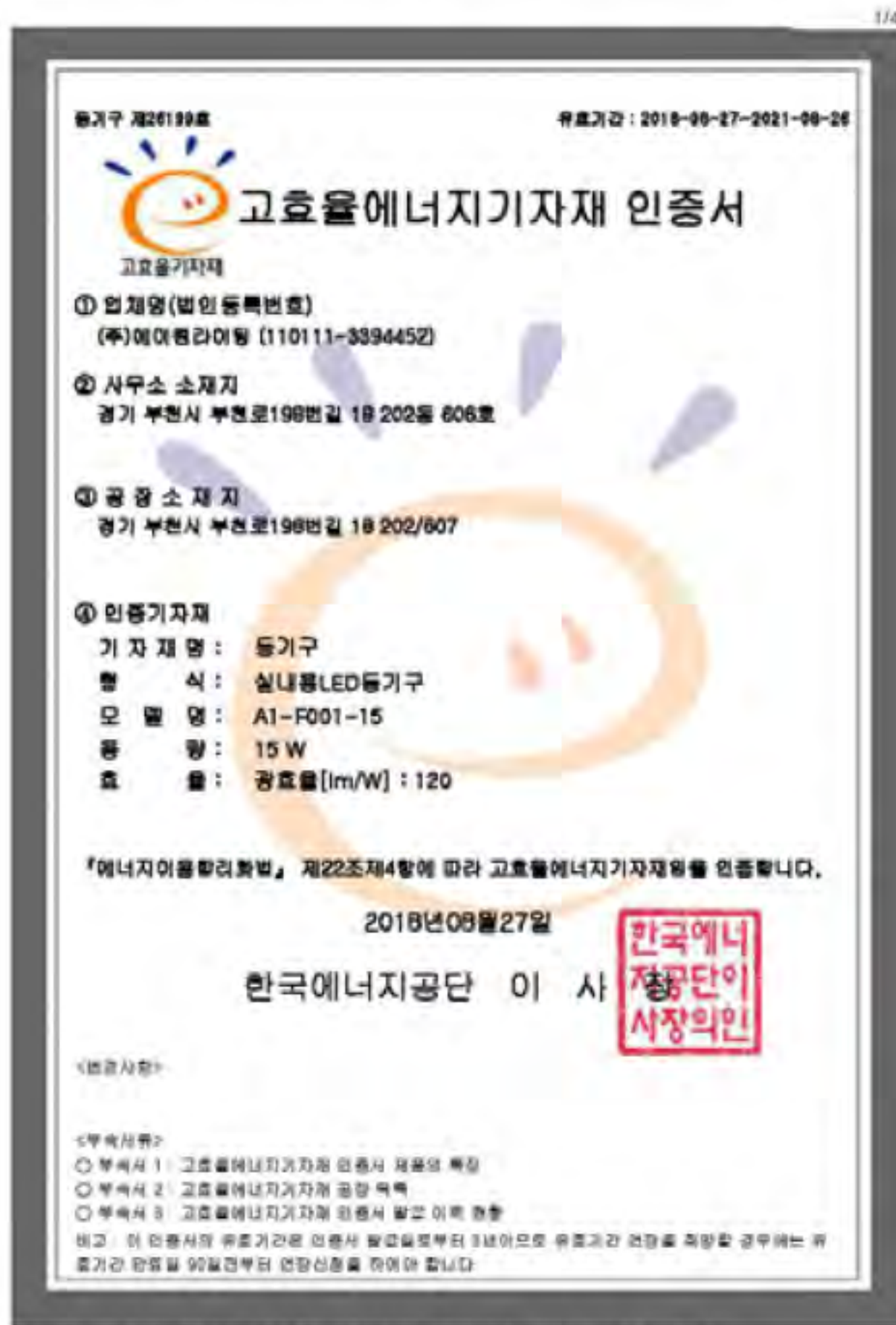

19. 고효율에너지기자재 인증서 사본 (LED 센서형)



20. 고효율에너지기자재 인증서 사본 (주차장 일반형)

• 인증서 Copies of Certificates

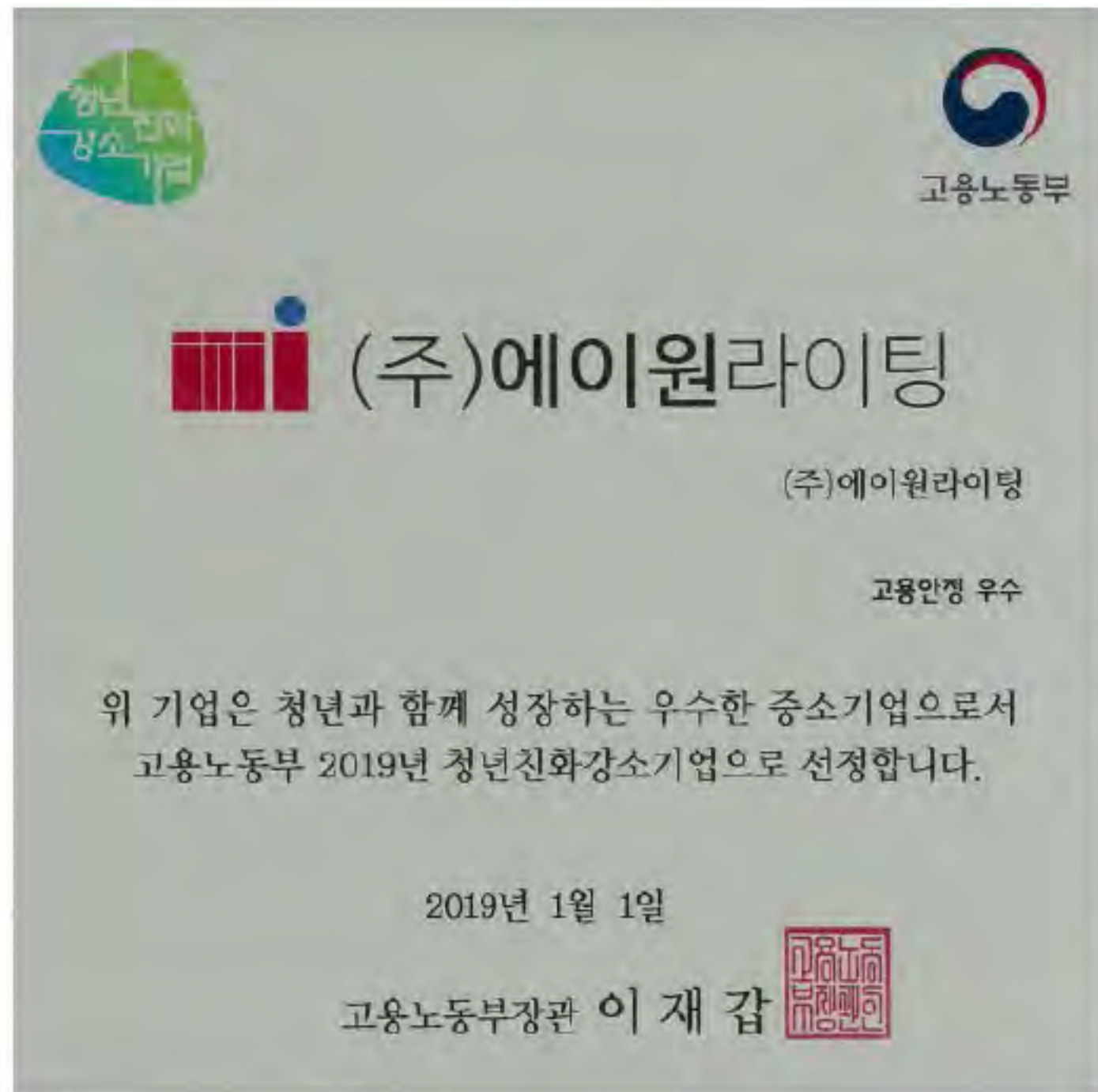

▪ 21. 청년 친화 강소기업

제 19775 호

환경표지 인증서

1. 상 호 : (주)에이원라이팅
 2. 사업자등록번호 : 120-86-92695
 3. 소재지 : 경기도 부천시 부천로198번길 18, 202동 607호(중의동, 중의테크노파크11)
 4. 공장·사업장소재지 : 경기도 부천시 부천로198번길 18, 202동 6층 607(중의동, 중의테크노파크11)
 5. 대표자성명 : 정승일
 6. 대상제품 : EL210 LED 등기구
 7. 상표명/용도·제공서비스 : 별첨이기
 8. 인증기간 : 2019.03.19 부터 2021.03.18 까지
 9. 인증사유 : "에너지 절약, 지역 환경도열 감소, 유해물질 감소"
- 「환경기술 및 환경산업 지원법」 제17조제3항, 같은 법 시행령 제23조제2항 및 같은 법 시행규칙 제34조제2항에 따라 환경표지대상제품의 인증기준에 적합하므로 환경표지의 사용을 인증합니다.
* 최초 부여 : 2019.03.19

2019년 03월 19일

한국환경산업기술원장

※ 한국환경산업기술원은 「환경기술 및 환경산업 지원법」 제33조제2항 및 같은 법 시행령 제33조제8항에 따라 환경부장관으로부터 환경표지 인증에 관한 업무를 위임받은 기관입니다.

사업화인 : 1577-7363

▪ 22. 환경표지 인증서 사본

1 프로젝트의 분석 및 조사

철저한 사전조사 및 환경분석
지역의 특수성과 문화성을 고려한 컨셉 작성

2 기획

기본조명배치 및 개략적 조도
디자인 및 사양 검토 후 일정 조정
계획 마스터플랜 제시

3 기본설계

디자인 상세검토 기구배치도
조명기구 시스템사양서 작성
연출계획 및 프로그램 조명데이터
계산서 작성

4 실시설계

프리젠테이션기획 평가보고서
시뮬레이션 및 개략적인 적산 작성

5 시공감리

시공감리 제작도 및 시공도 확인
조명기구품질검사
최종 시공상태의 검사 승인 및
철저한 사후 관리

08

Interior Design Project

실내조명 실적사례

실내조명 실적사례

현대건설 강서 힐스테이트



현대건설 반포 미주 힐스테이트



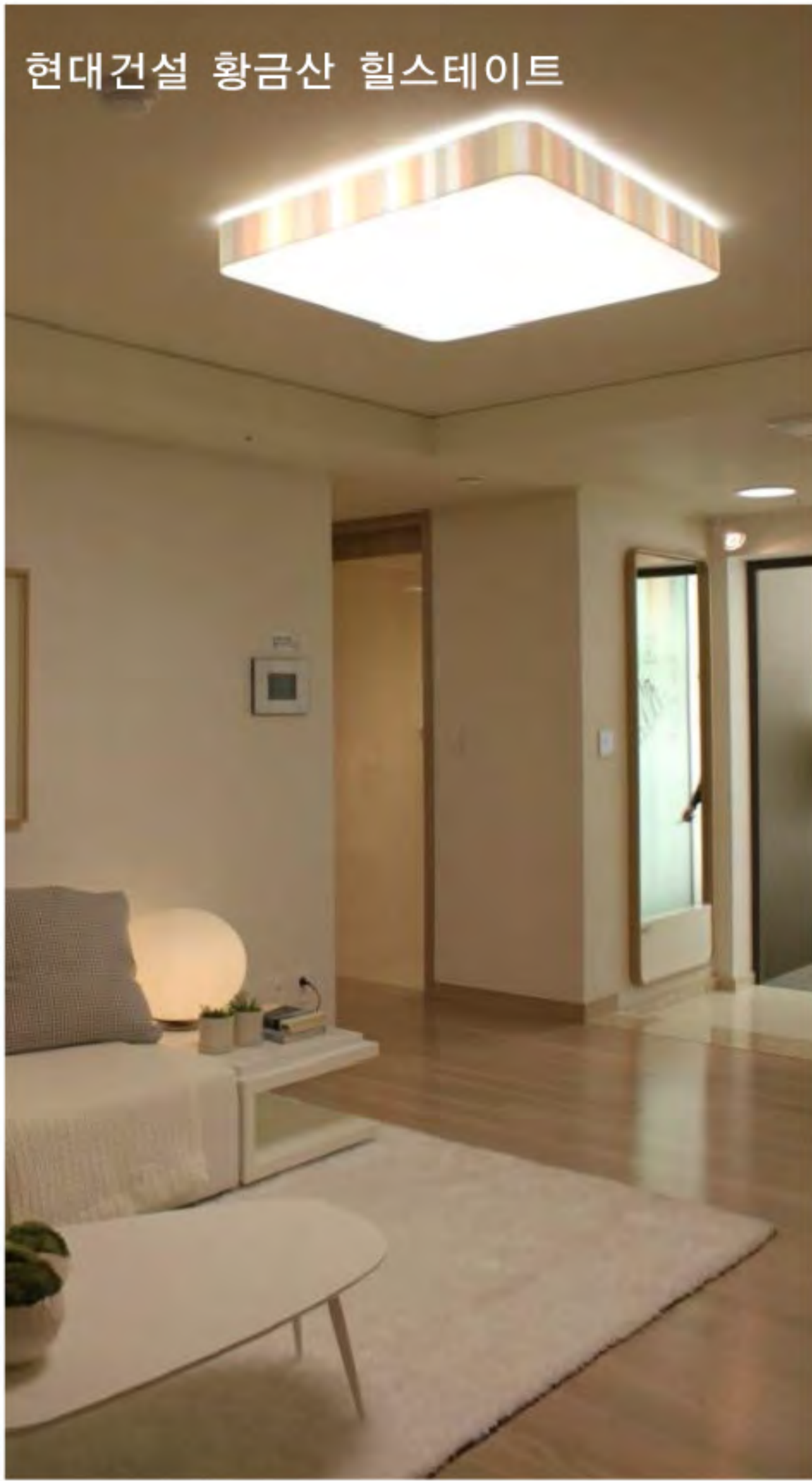

실내조명 실적사례

한신공영 부천옥길 휴플러스



한신공영 원주 단구동 휴플러스





실내조명 실적사례

한라 시흥 배곧 한라 비발디 캠퍼스 1, 2단지



한라 시흥 배곧 한라 비발디 캠퍼스 1, 2단지

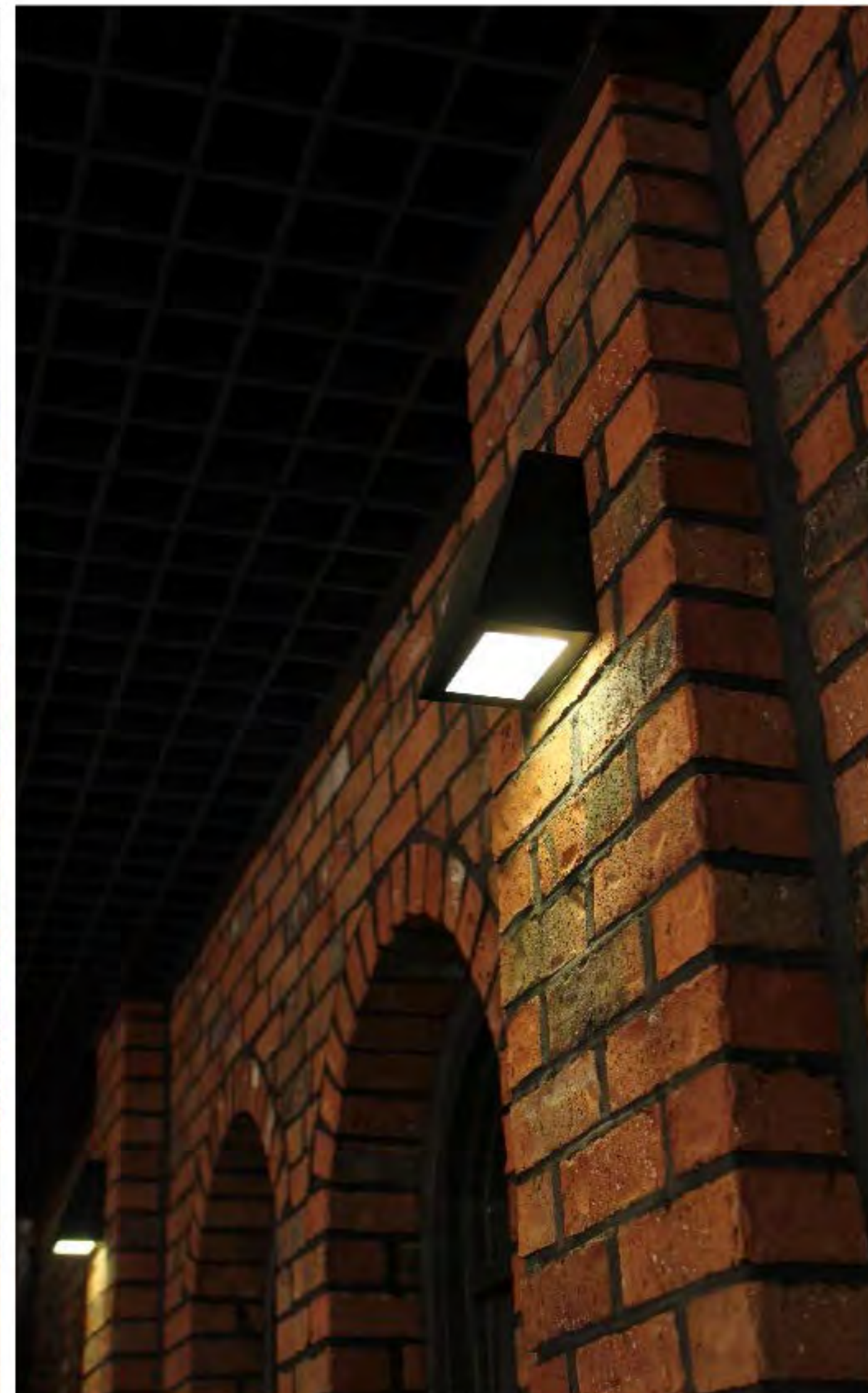



실내조명 실적사례

코오롱글로벌 경산 코오롱 하늘채



코오롱글로벌 김천 부곡 하늘채



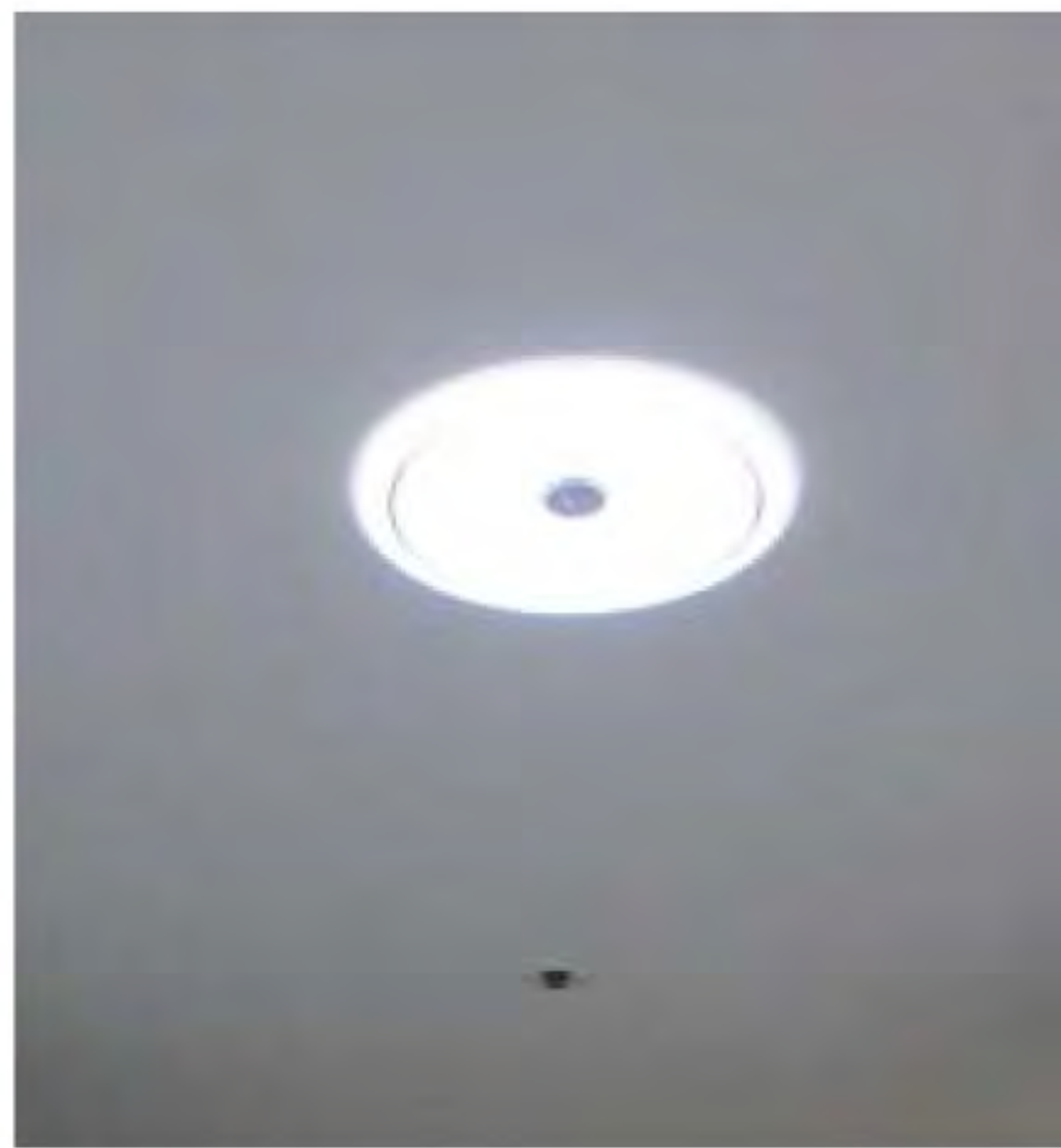
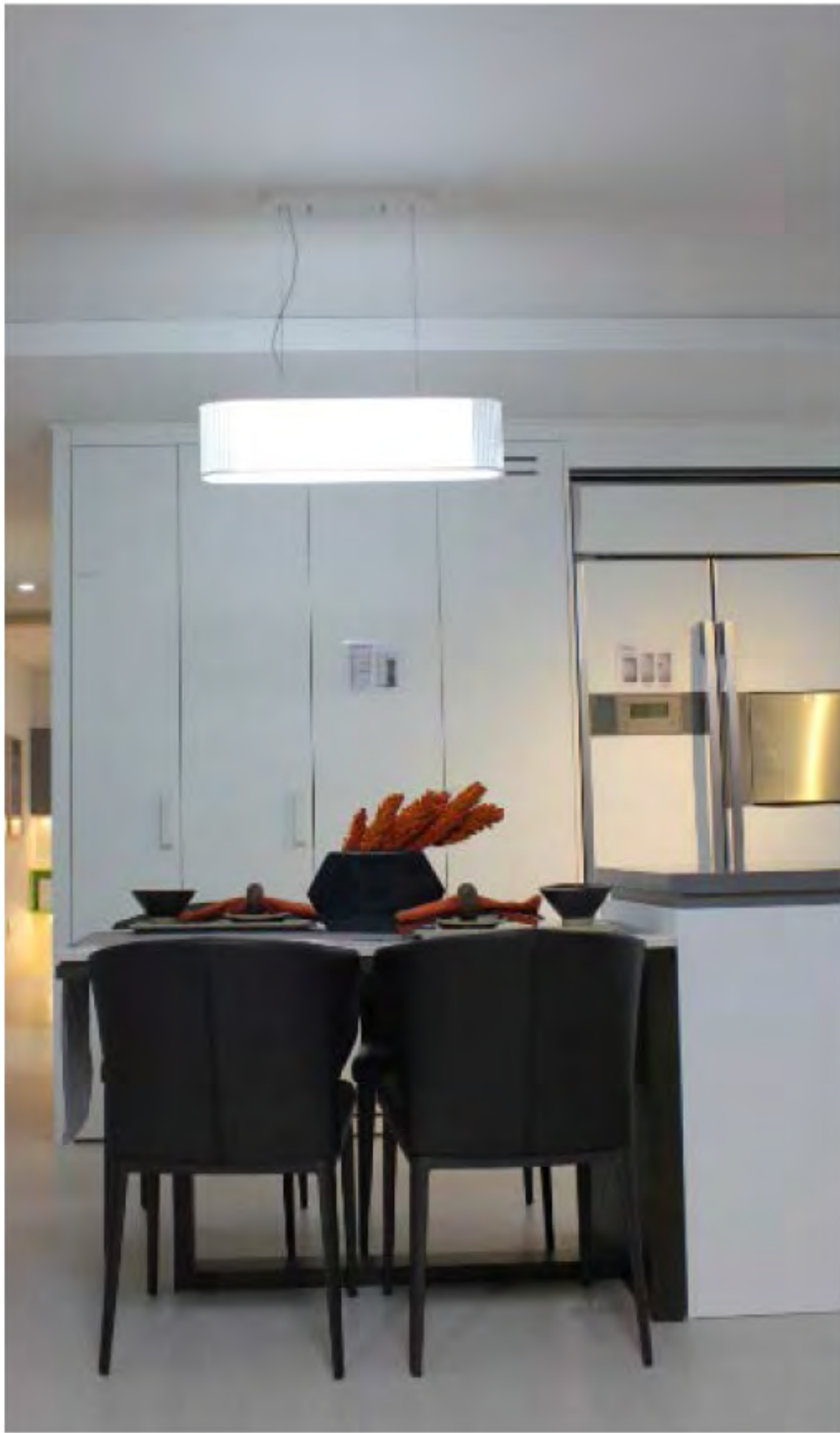

실내조명 실적사례

코오롱글로벌 청담 린든그로브



코오롱글로벌 광주 진월 하늘채





실내조명 실적사례

대우건설 초지역 메이저타운 푸르지오



대우건설 일산 에듀포레 푸르지오



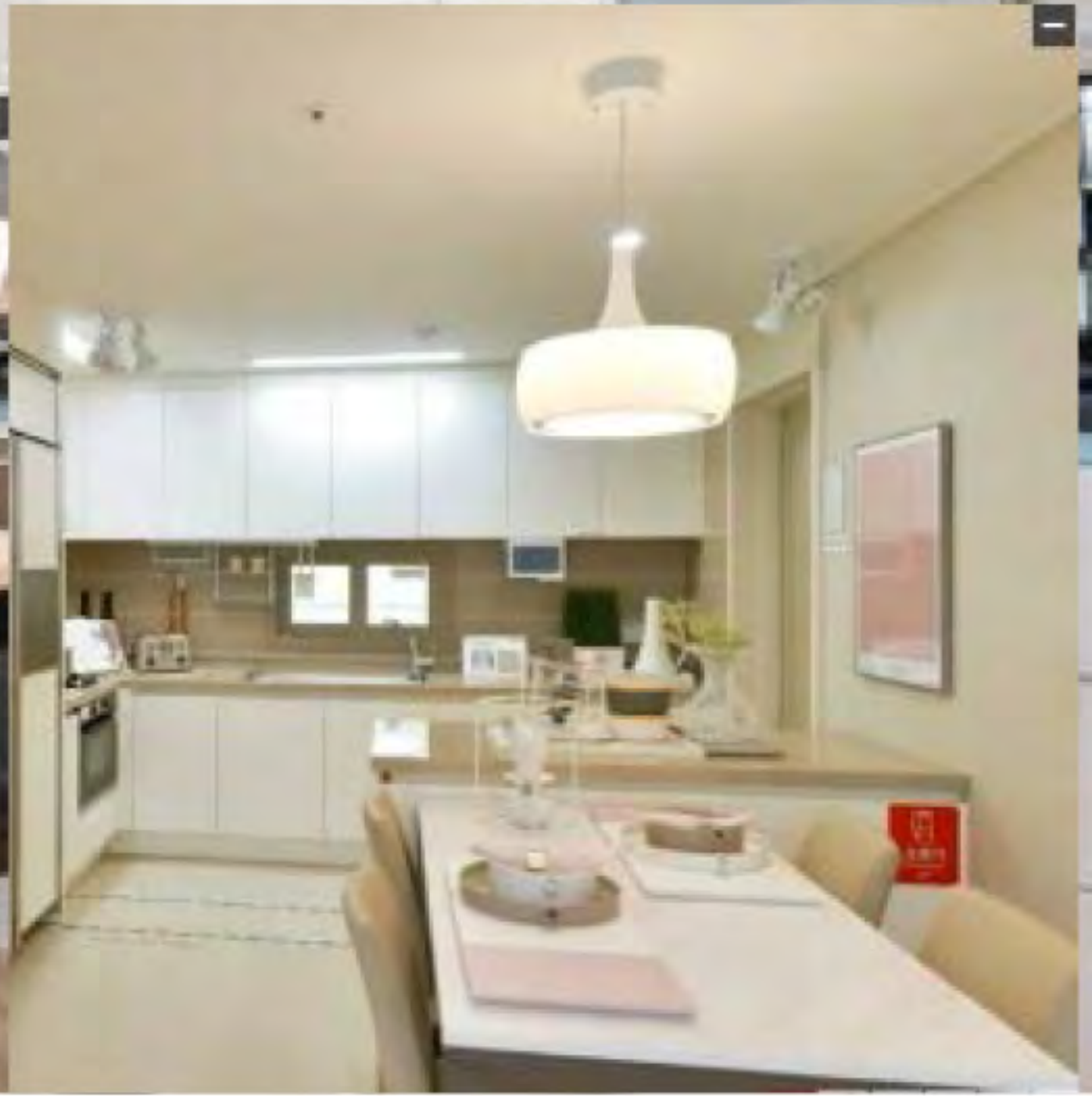

실내조명 실적사례

현대산업개발 청주가경 I PARK



현대산업개발 지하철9호선 (삼성중앙역, 봉은사역)





실내조명 실적사례

SK건설 수영 SK 뷰



SK건설 신동탄 SK 뷰



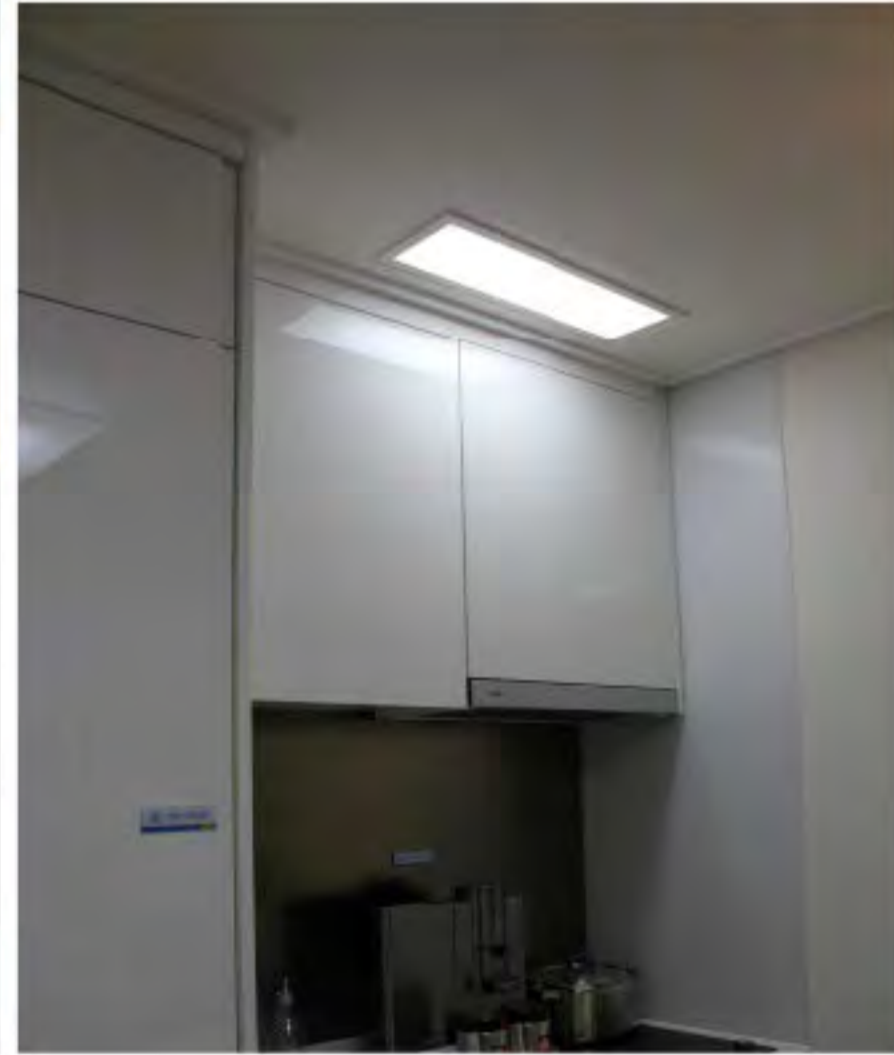
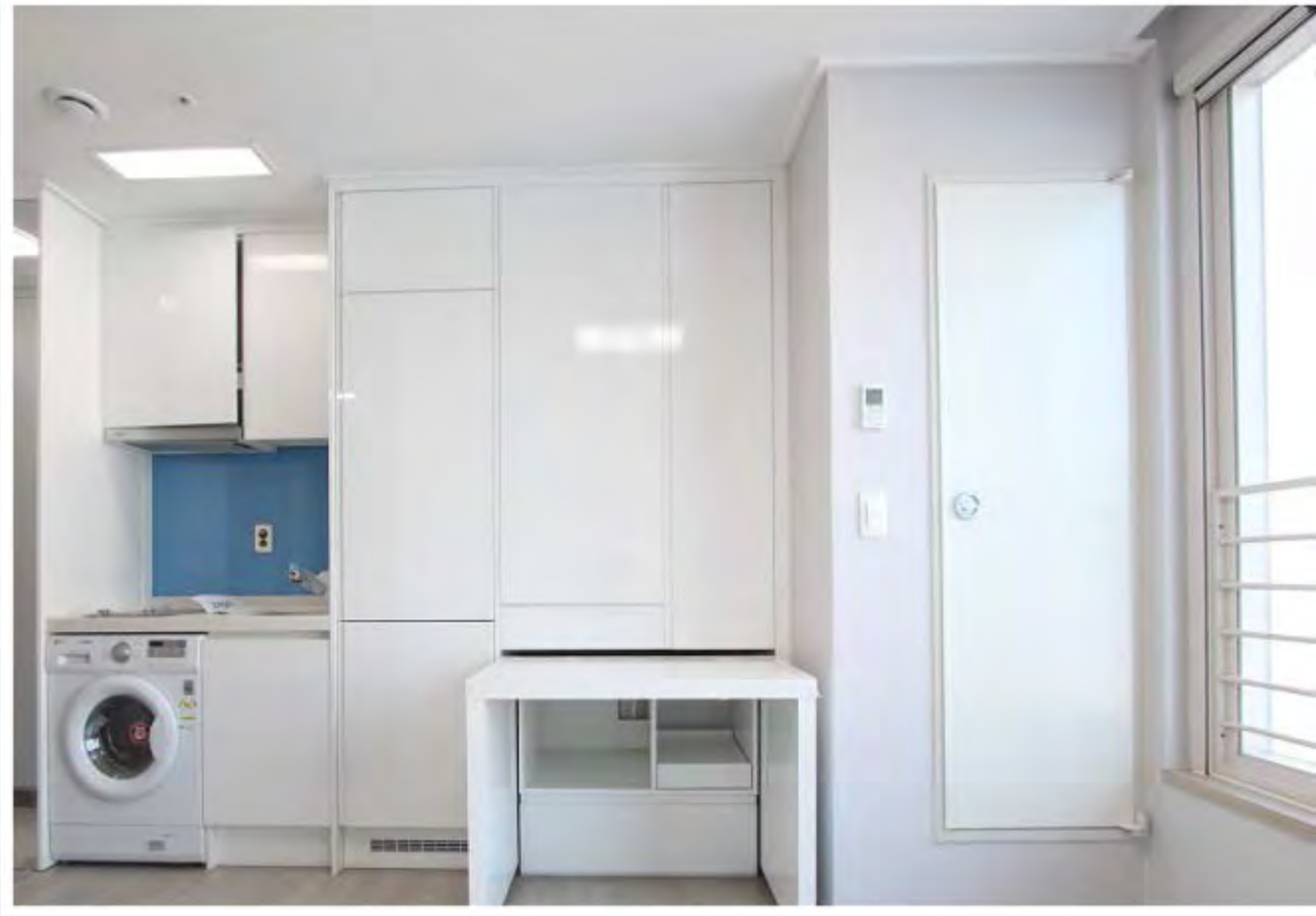

실내조명 실적사례

SG신성건설 신안동 노하 미소지움



SG신성건설 아산 타운하우스1차, 2차 미소지움



SG신성건설 오산 원동 미소지움

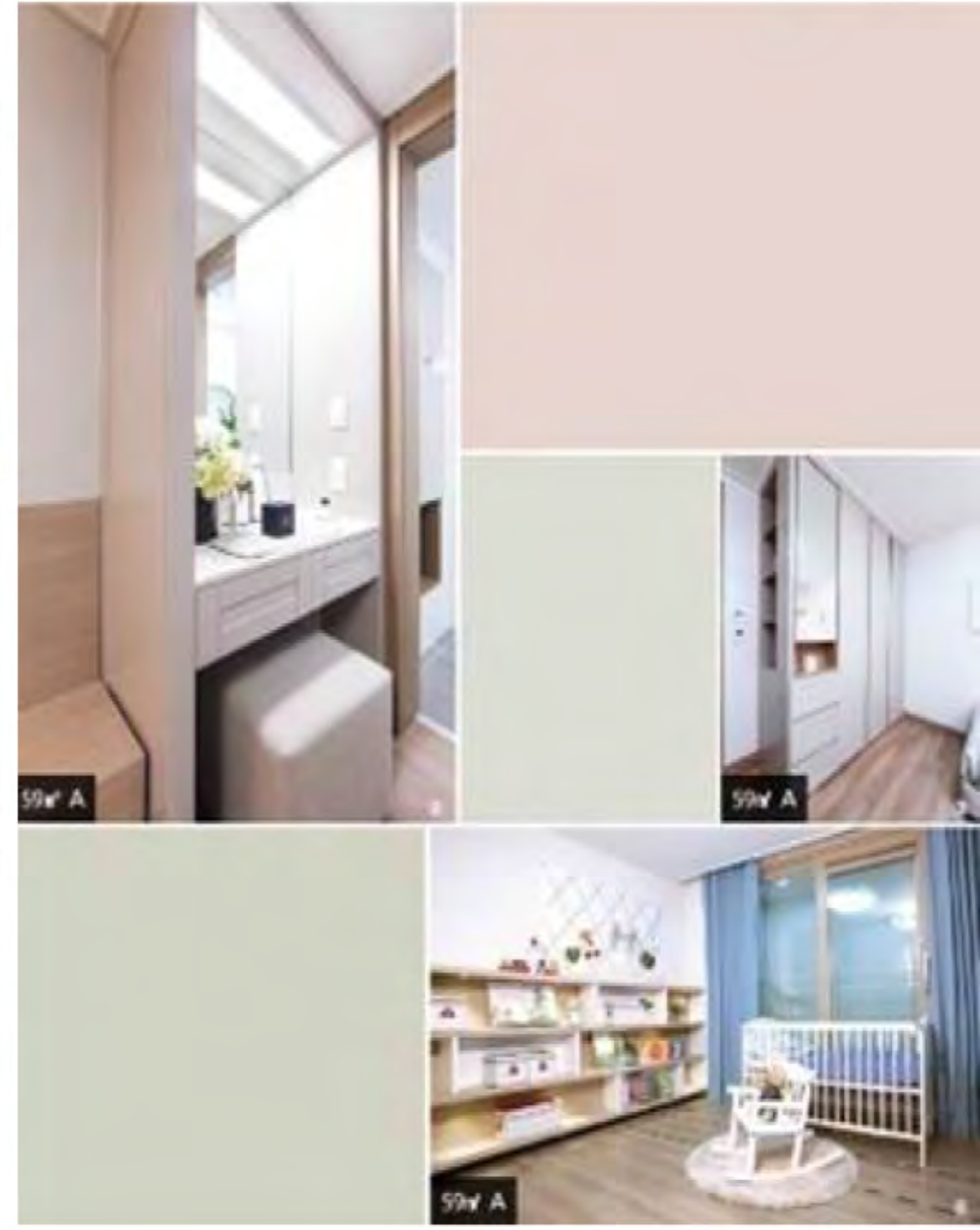

SG신성건설 태안 남문 미소지움



실내조명 실적사례

현대카드 한남동 사옥

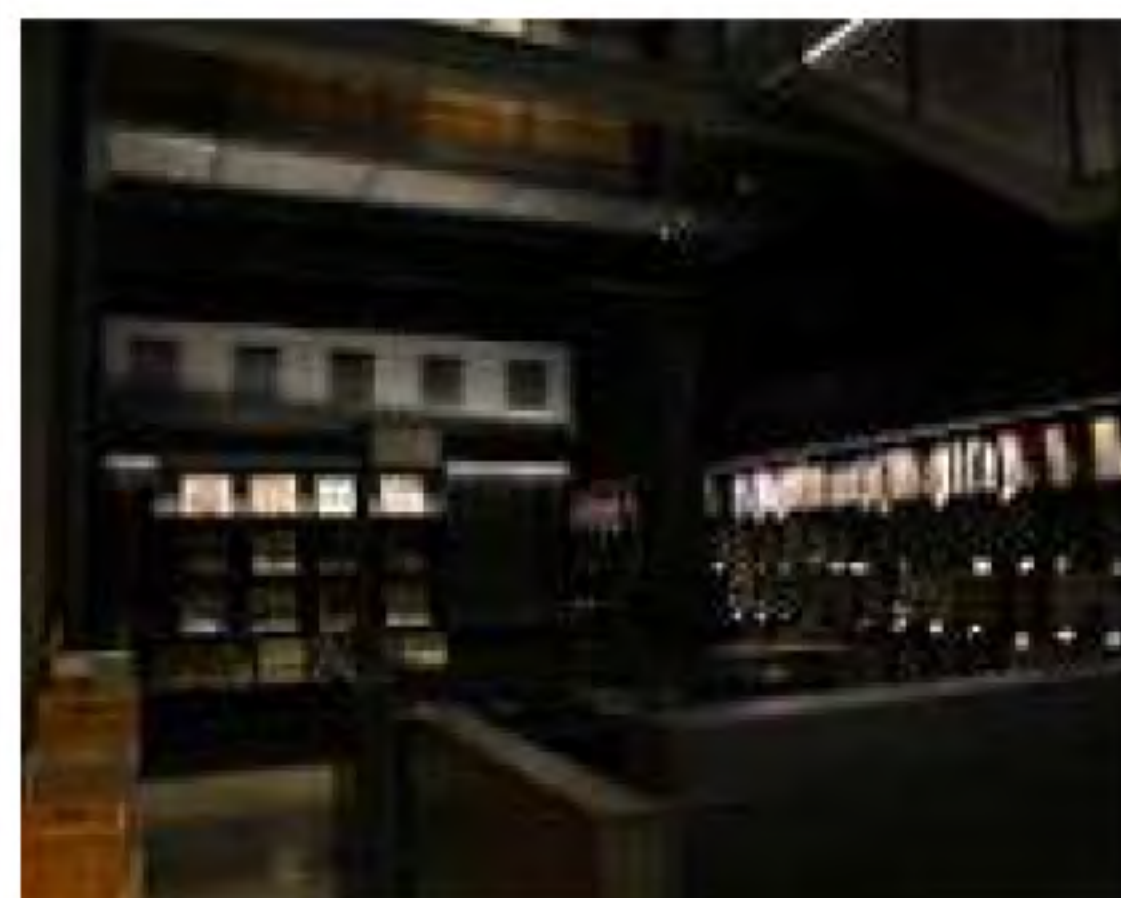

다우기술사옥

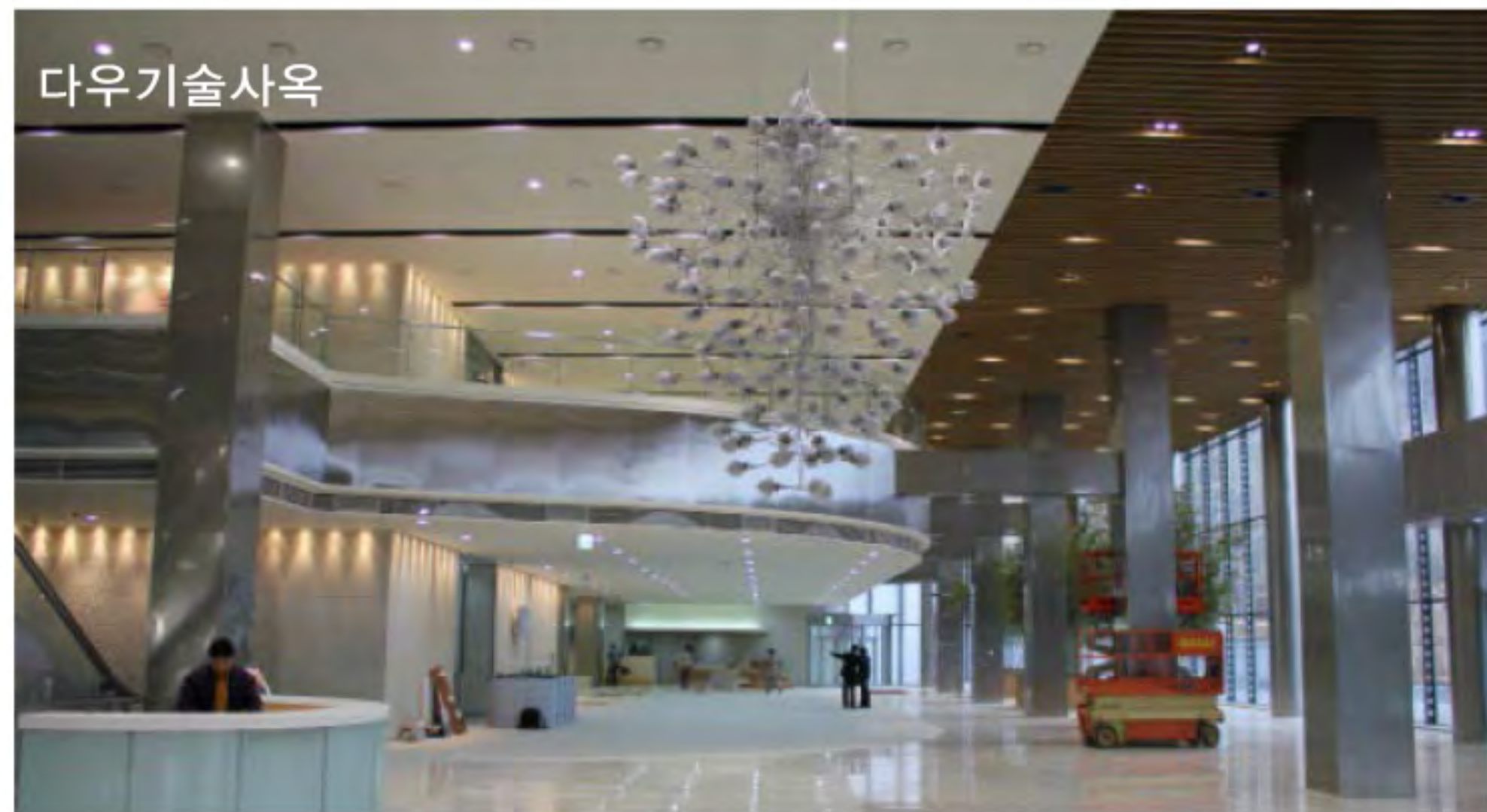



09

Exterior Design Project

경관조명 실적사례

경관조명 실적사례

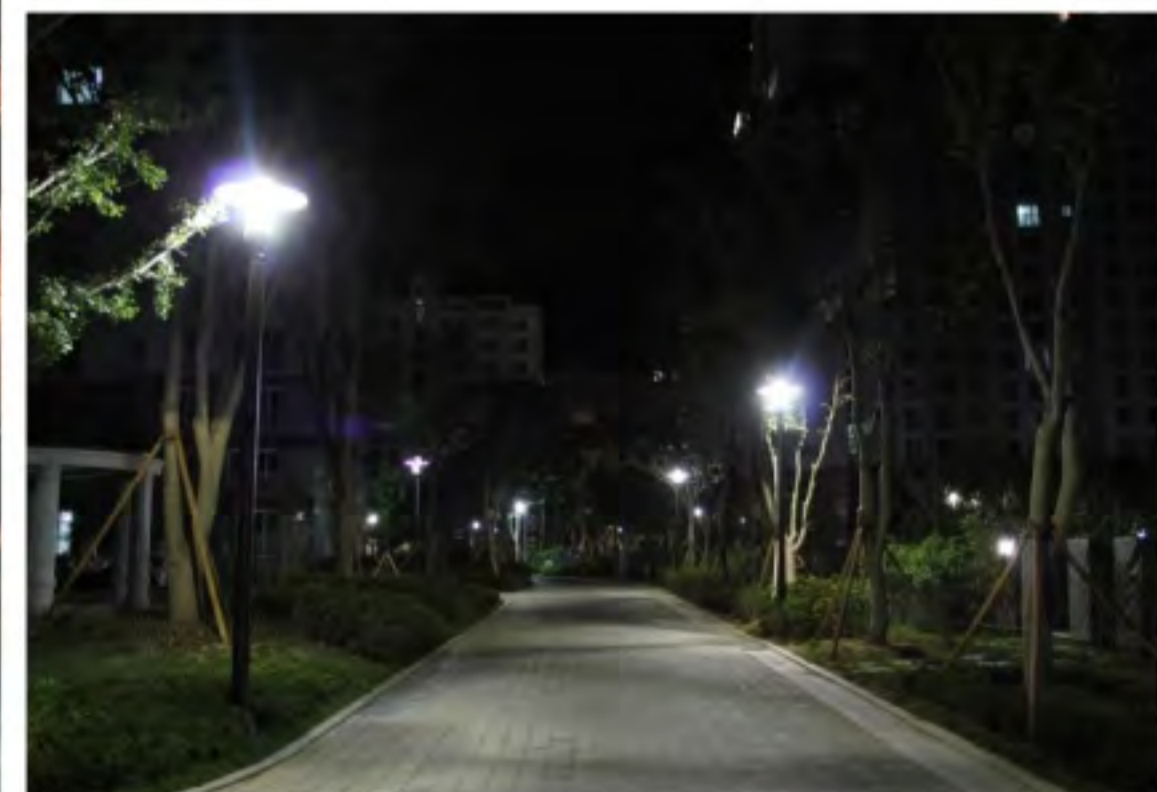

현대건설 회기 힐스테이트

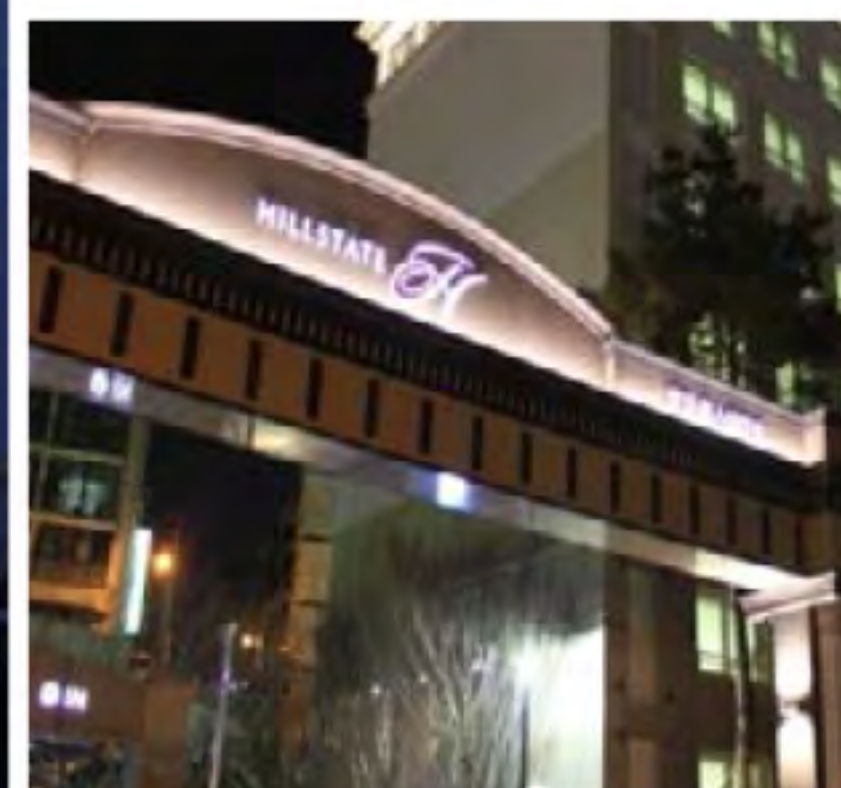

현대건설 광고신도시 자연 & 힐스테이트



경인 아라뱃길 여객터미널



쿠웨이트 커즈웨이 교량



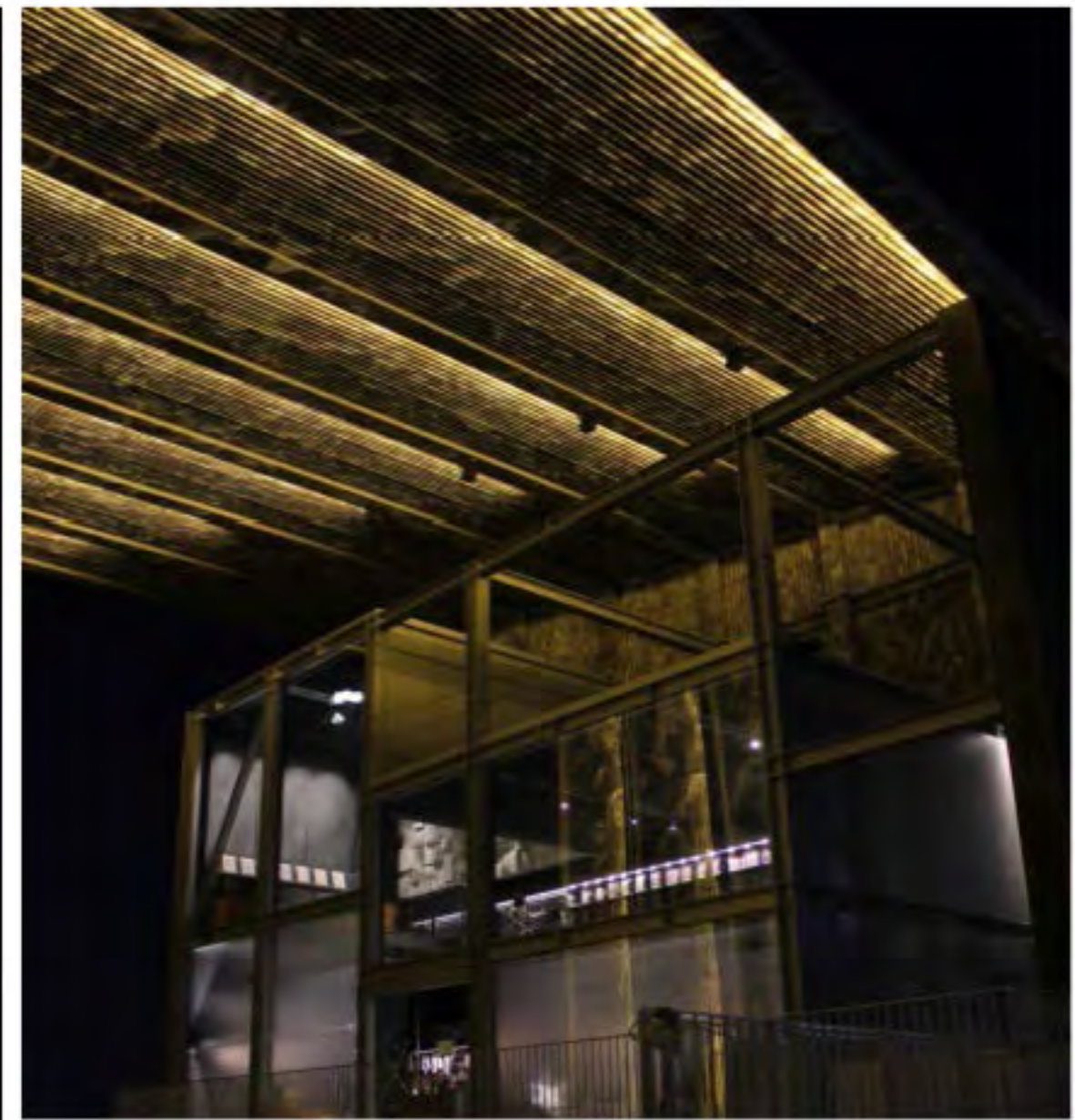

경관조명 실적사례

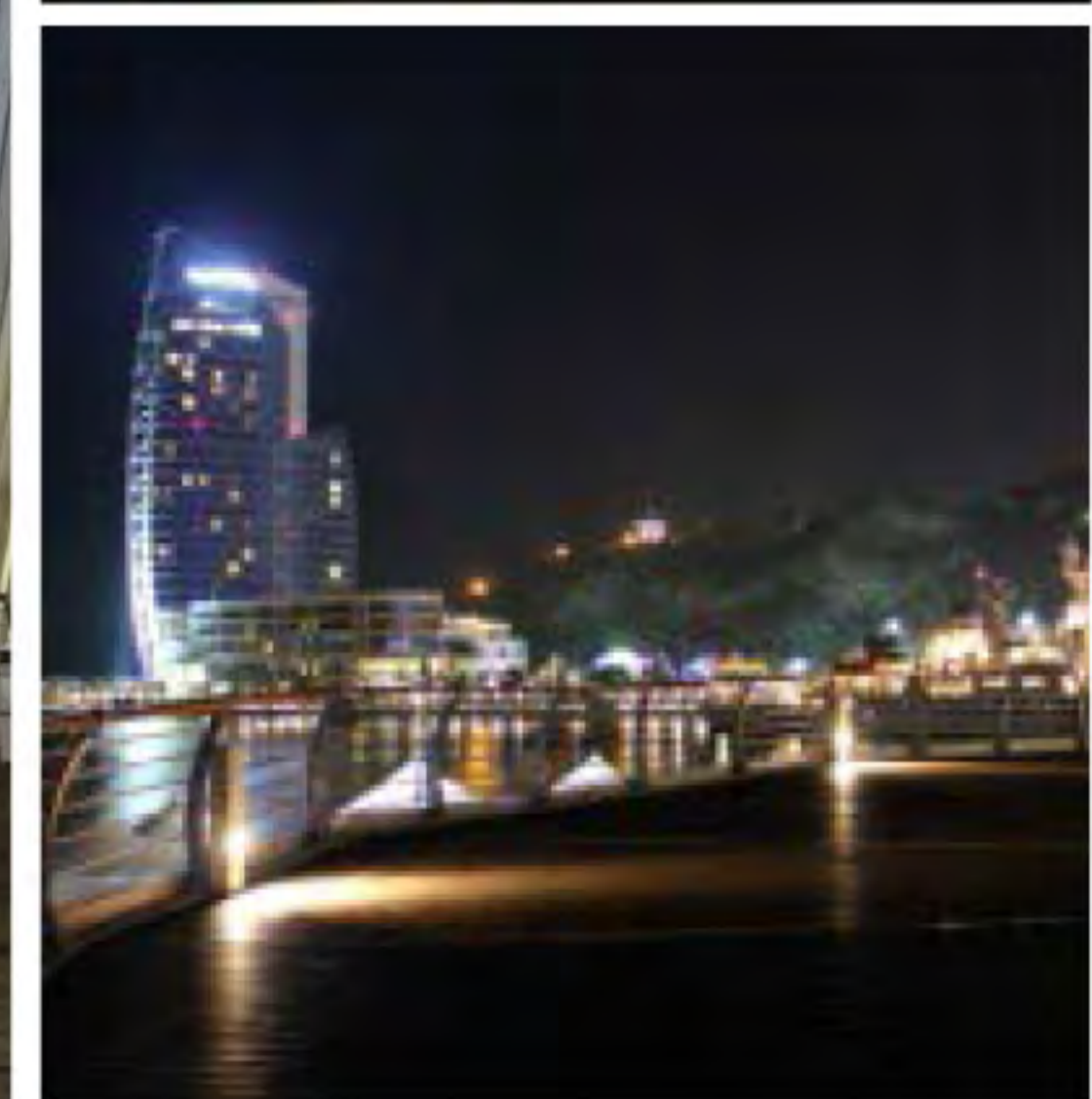
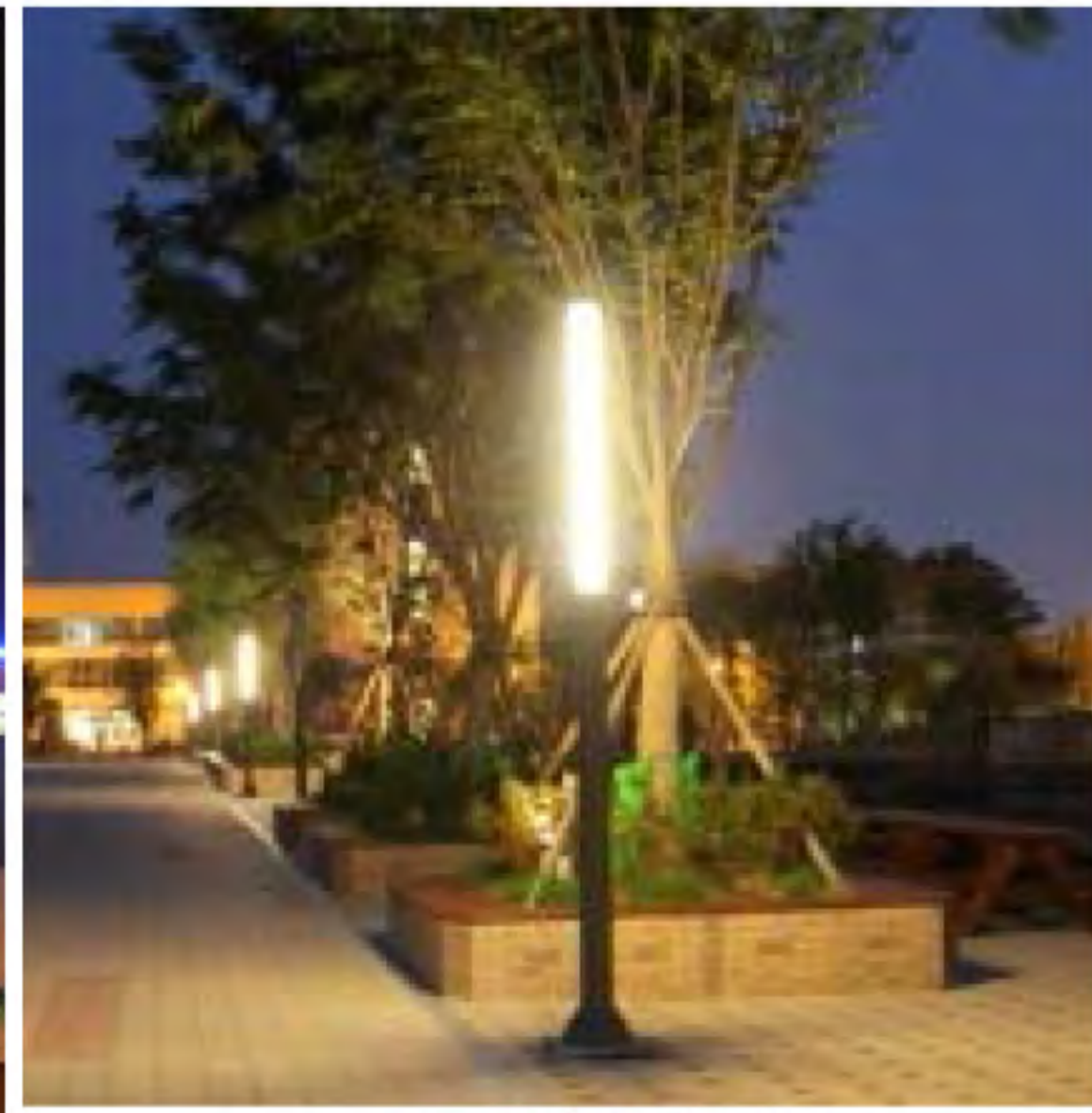

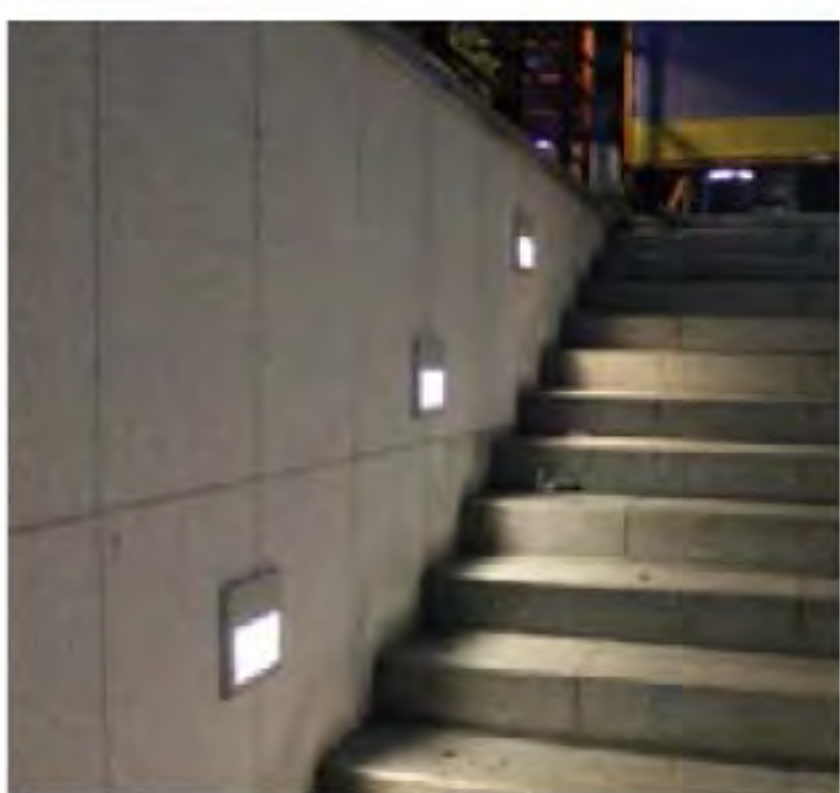
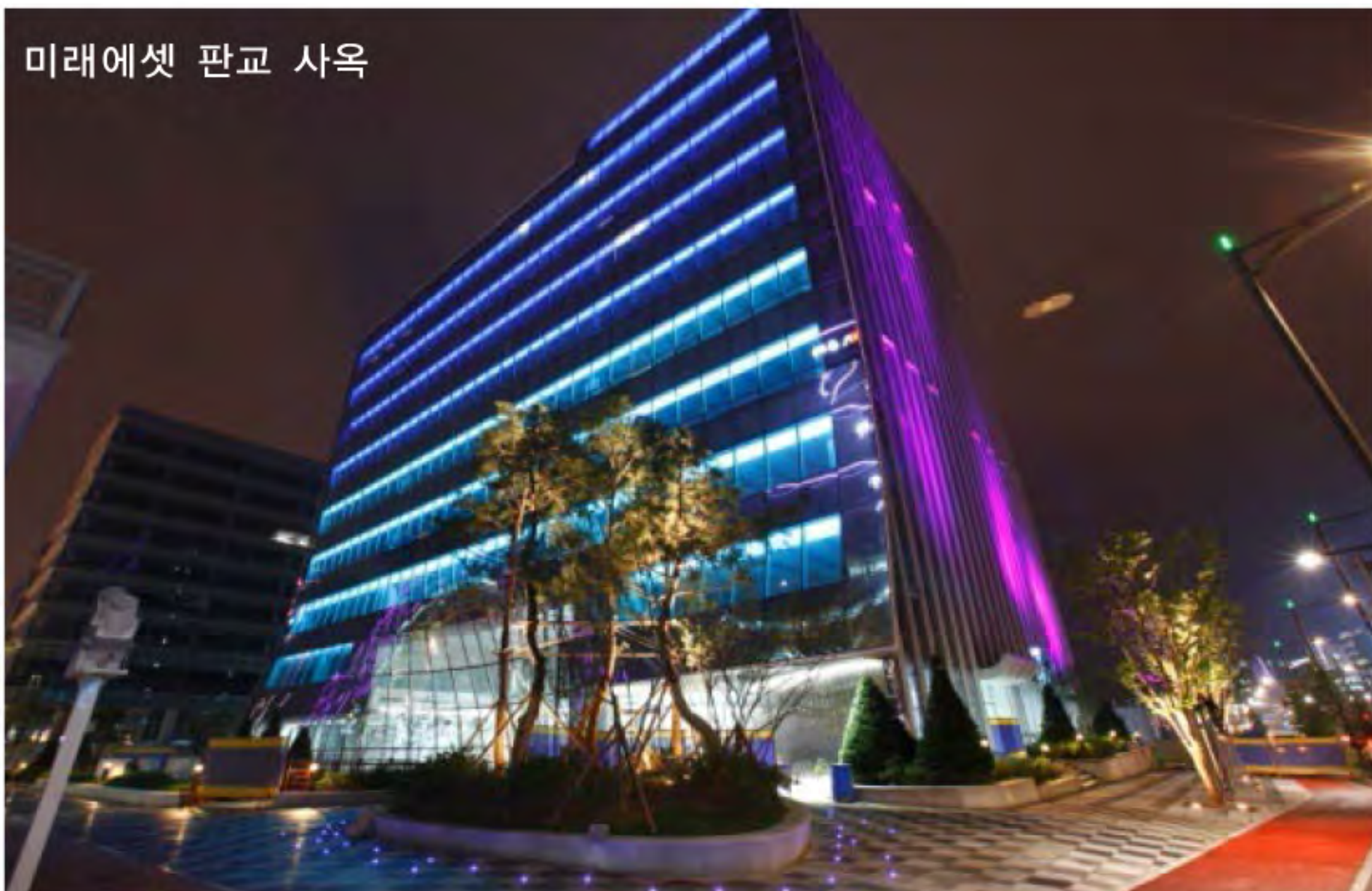

경관조명 실적사례



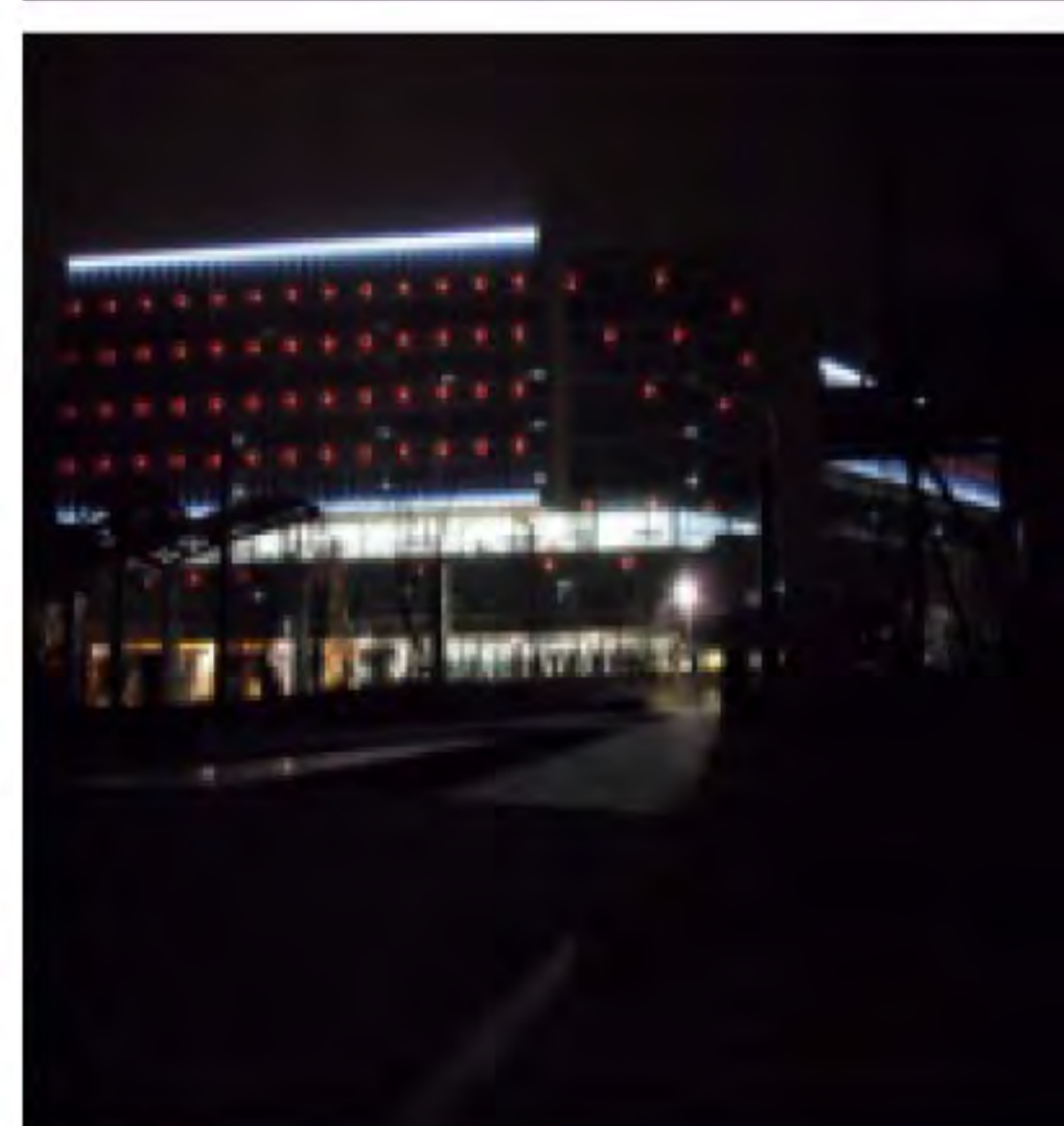

경관조명 실적사례

인천 유나이티드 축구 전용경기장

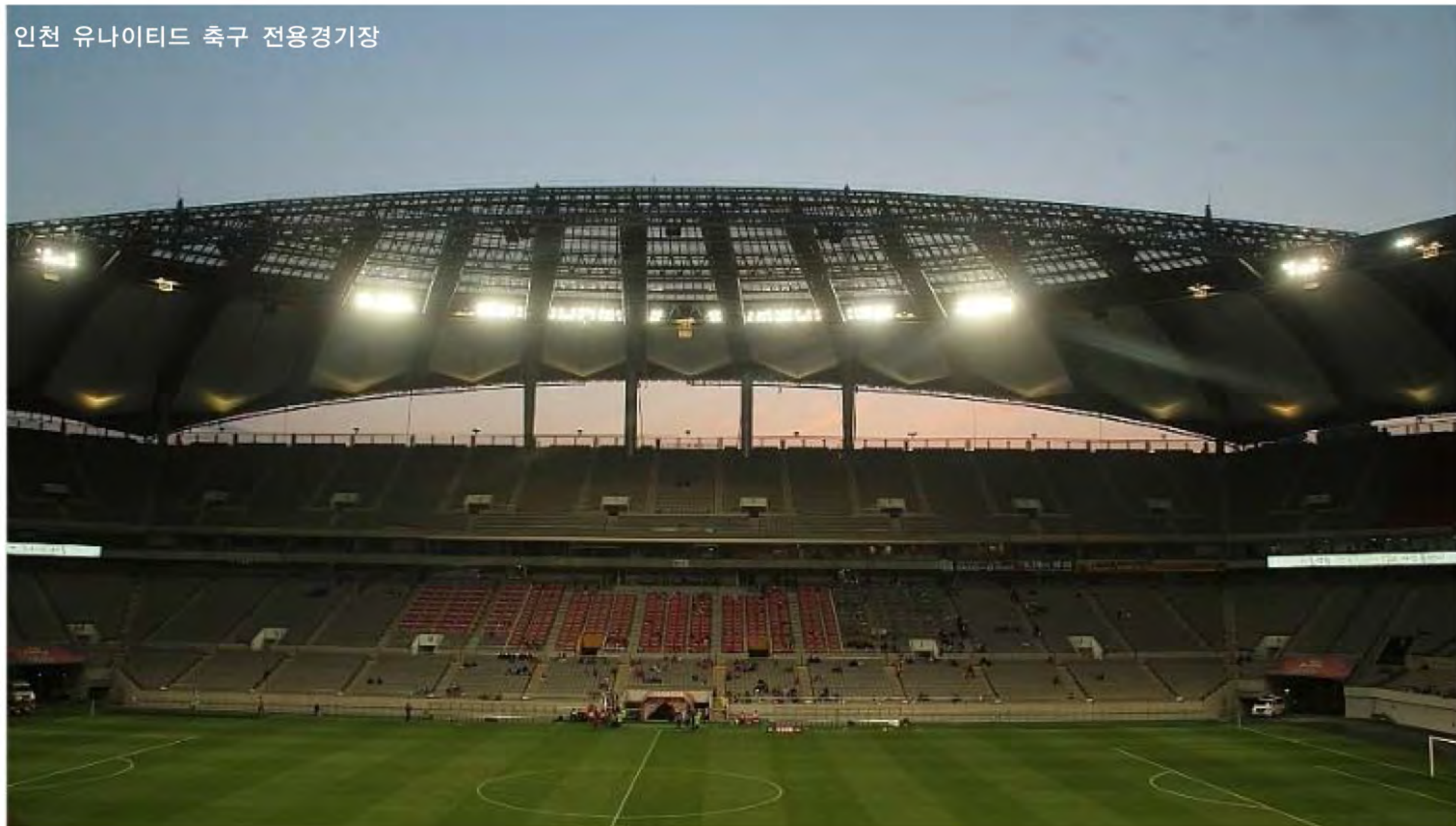

청심원 실내 체육관





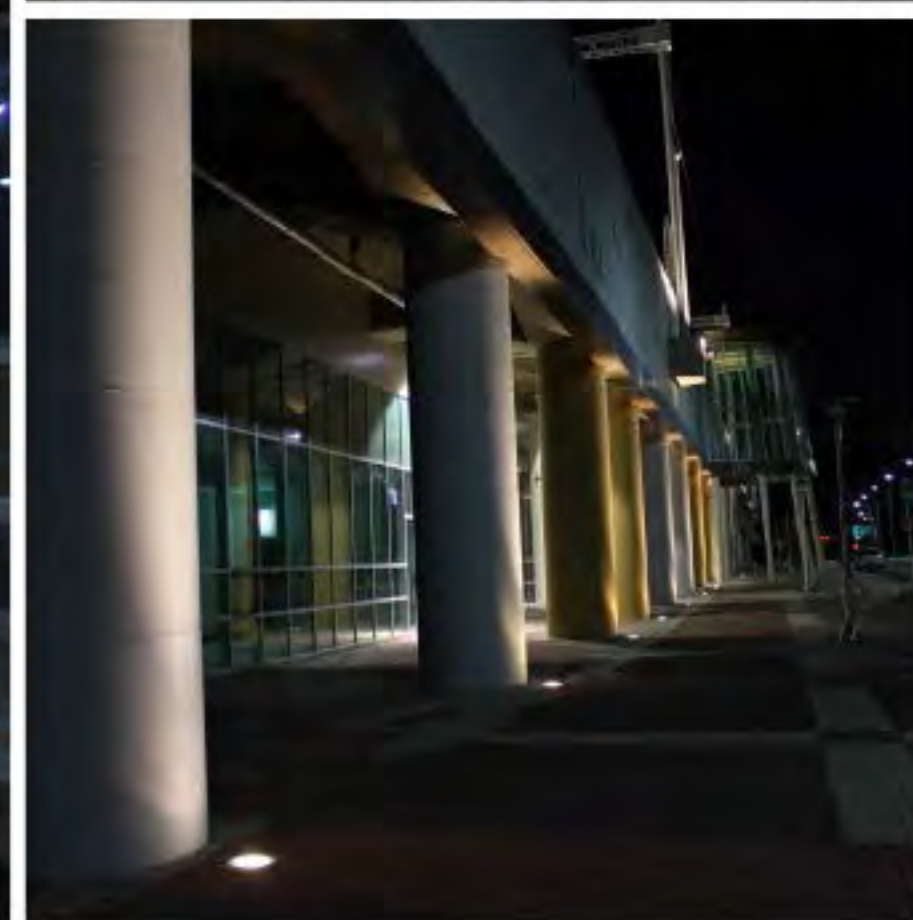

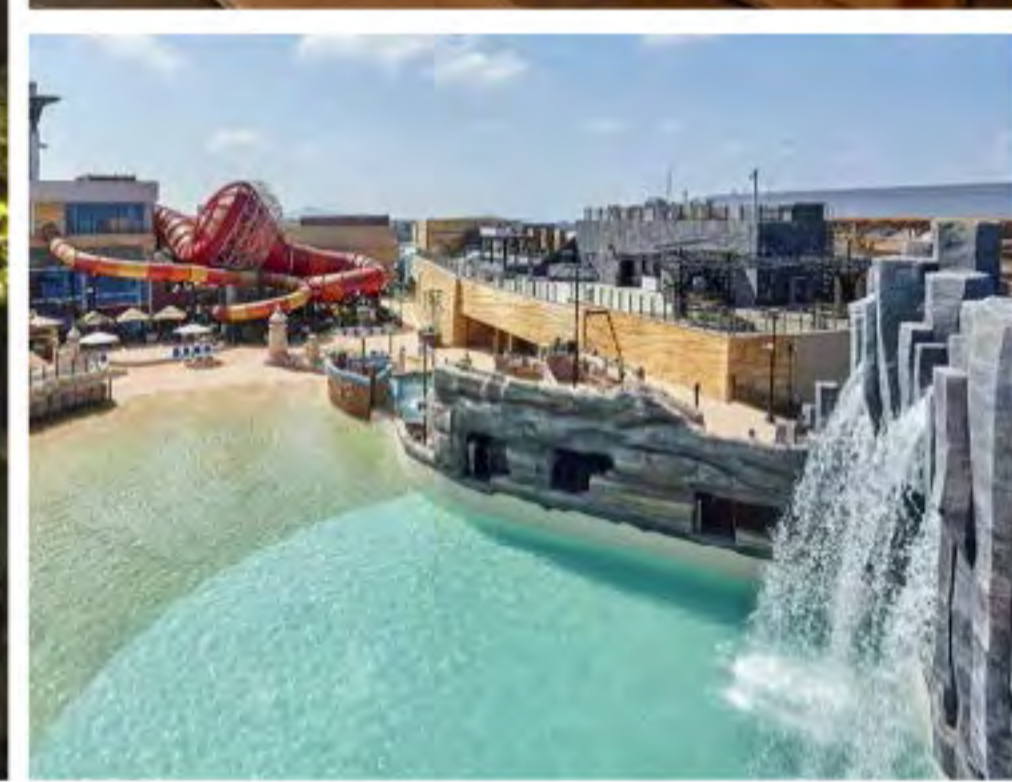
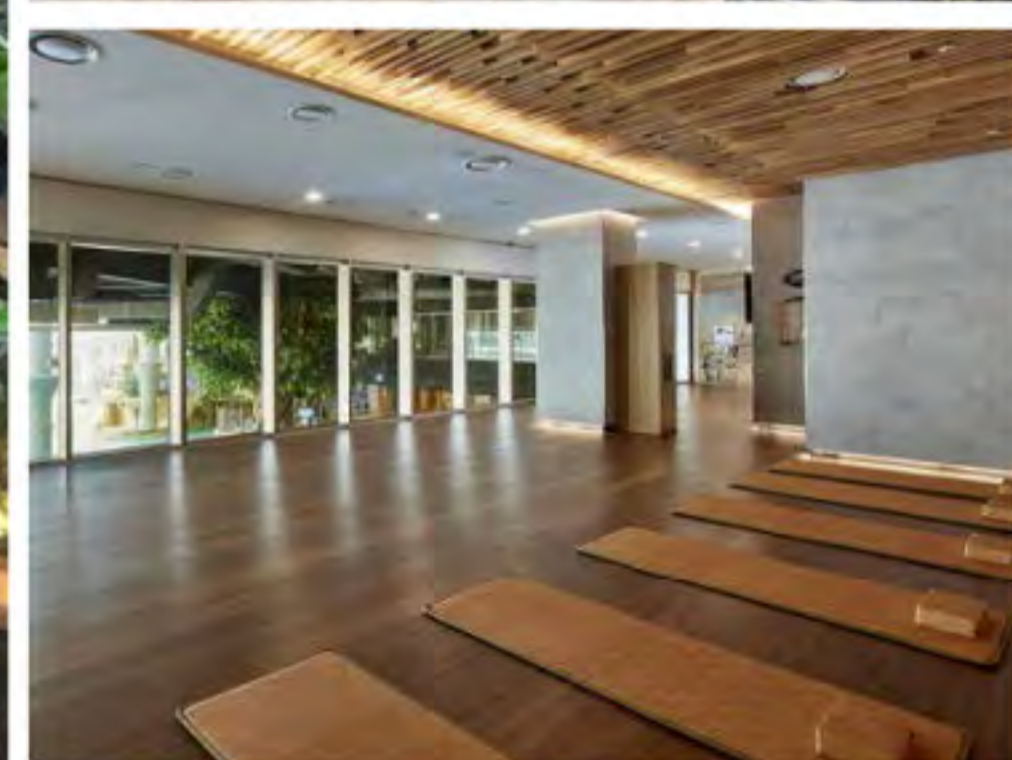

제주 신화월드 신화리조트



요진건설산업 송산지구 Y-CITY



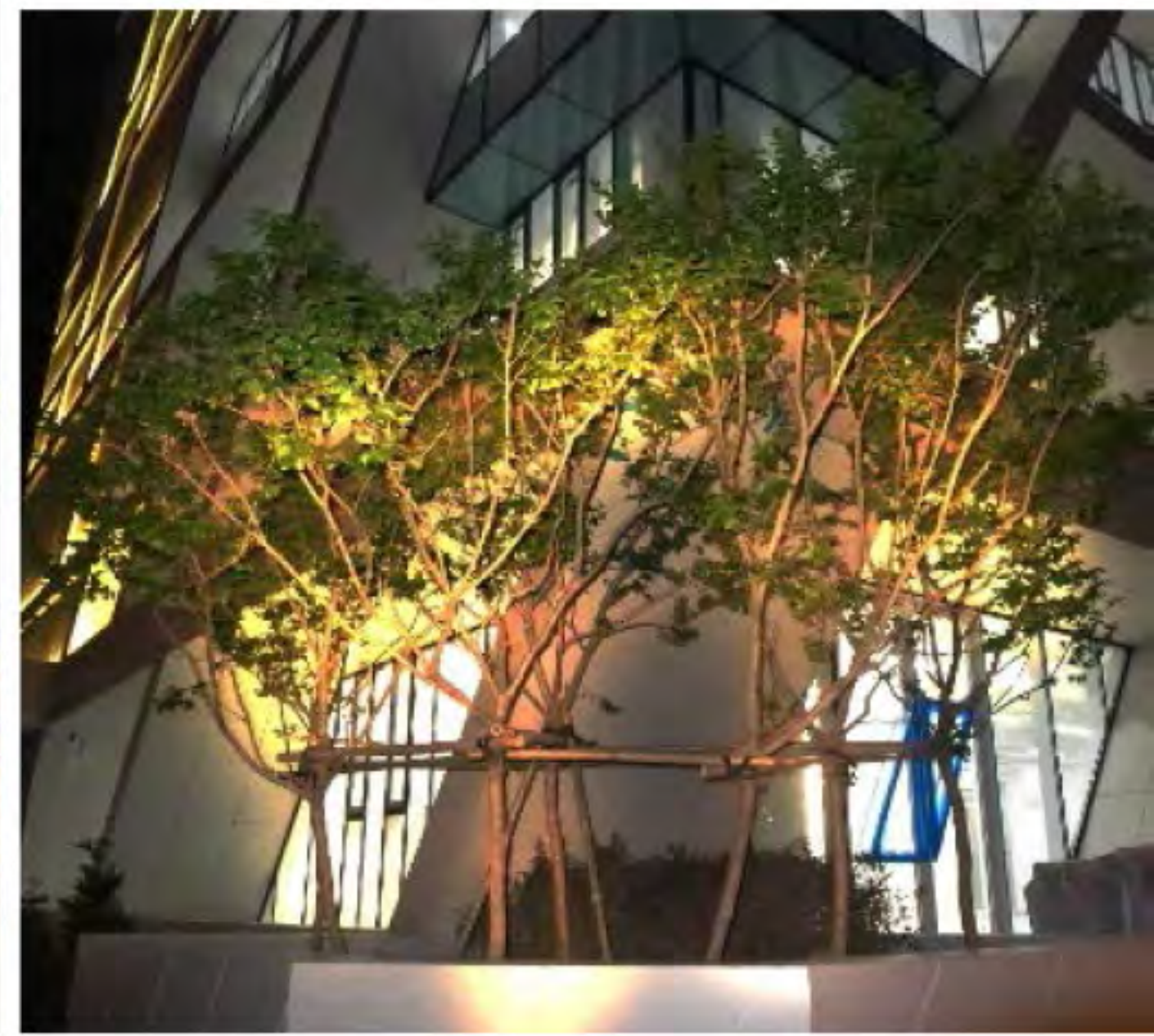

SK건설 광고 SK뷰 레이크타워





(주)에이원라이팅

본사 및 공장 : 경기도 부천시 부천로 198번길 18
춘의 테크노파크 2차 202동 607호

Tel : 032-623-8338 | Fax : 032-623-8339

서울사무소 : 서울특별시 서초구 명달로 93
메트로 빌딩 706호

E-mail : aonelight@naver.com

A1 LIGHTING Co., Ltd.

HQ & Factory : 202-607, Chuni Technopark, 18, Bucheon-ro 198beon-gil
Bucheon-si, Gyeonggi-do, 14557, KOREA

Tel : (+82)32-623-8338 | Fax : (+82)32-623-8339